

MODULARIO
F. - Catasto - 431



MINISTERO DELLE FINANZE
DIPARTIMENTO DEL TERRITORIO

Mod. EP/1 CEU

Ufficio Tecnico Erariale di BERGAMO

ELABORATO PLANIMETRICO

Pag. n. 1 di 1

Ubicazione e riferimenti catastali dell'immobile	
Comune <u>CASAZZA</u>	C.T. Sez. <u>HO</u> Fgl. <u>4</u> Mapp. <u>54</u>
Via/piazza <u>NAZIONALE</u> n. <u>5N</u>	C.E.U. Sez. <u>HO</u> Fgl. <u>4</u> Mapp. <u>54</u>
ESTRATTO DI MAPPA scala 1: <u>2000</u>	Tipo mappale n. _____ del _____

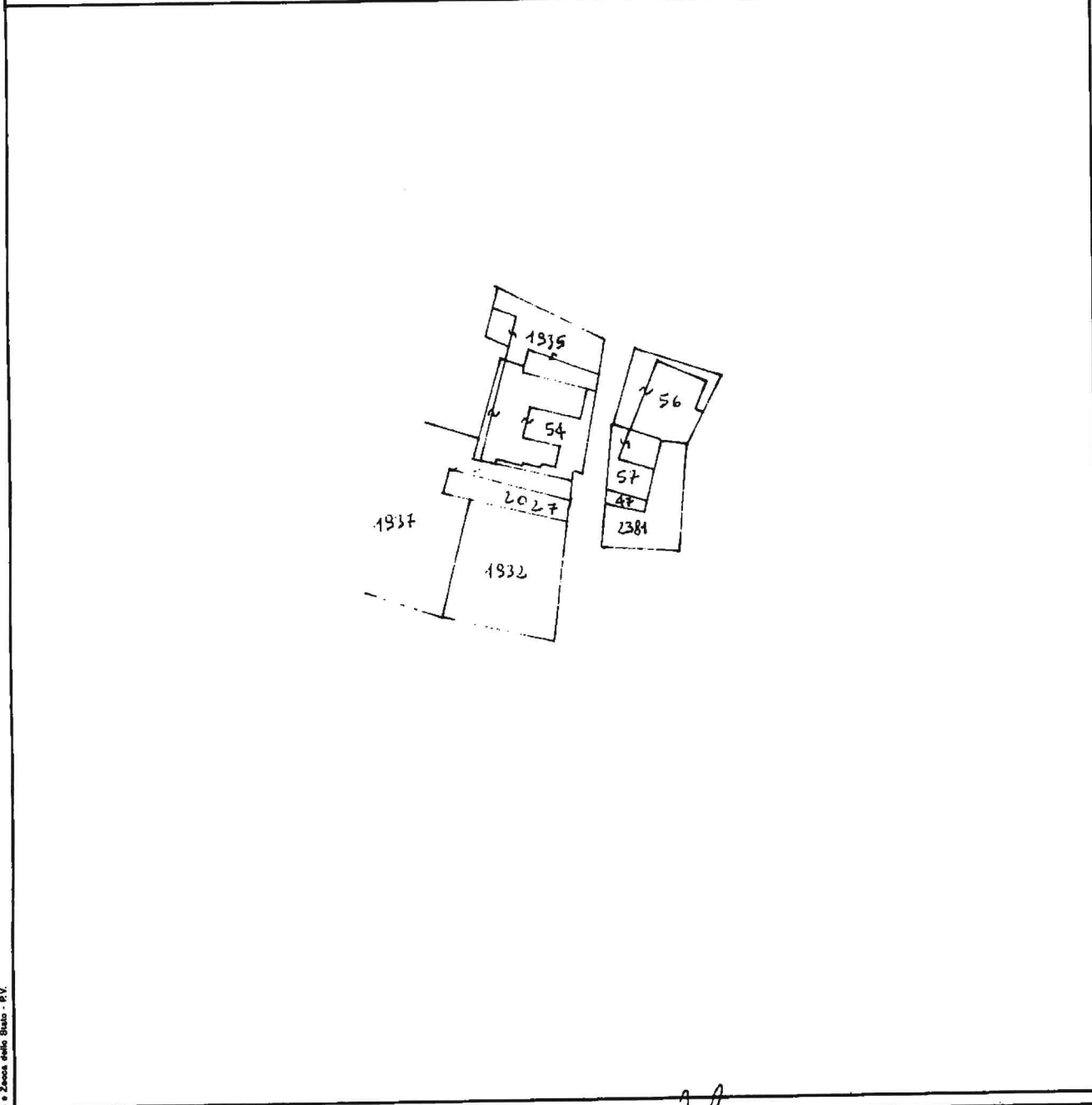
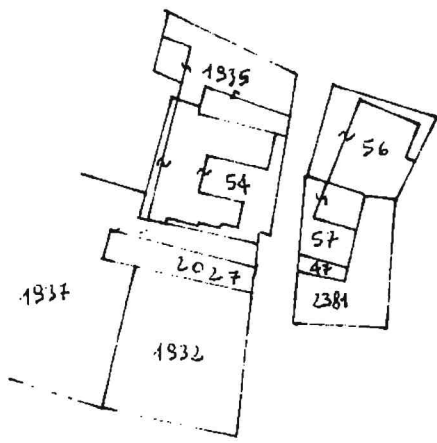

Riservato all'Ufficio Tecnico Erariale	Operatore	IL TECNICO
Ultima planimetria in atti		
Protocollo <u>10 GEN. 2000 0 0 0 238</u>		
Sostituisce il presente mod. EP/1 prot. _____		
Data presentazione: 10/01/2000 - Data: 09/06/2025 - n. T24680 - Richiedente: Telematico		
Totale schede: 1 - Annullato e sostituito dal mod. EP/1 prot. _____		
Formato di acquisizione: A4(210x297) - Formato stampa richiesto: A4(210x297) - Fattore di scala non utilizzabile		
		data firma e timbro

Elaborato planimetrico - Catasto dei fabbricati - Situazione al 09/06/2025 - Comune di CASAZZA(B947) - < Sez. urbana MO - Foglio 4 Particella 54 >