

Ufficio Tecnico Centrale di SIRACUSA

**ELABORATO PLANIMETRICO**

Fig. n. 1 di 1

**Ubicazione e riferimenti catastali dell'immobile**

Comune PACHINO  
Via VIA FRATELLI ROSSELLI n. 15

C.T. Sez. 12/B Foglio 2399  
C.A.M. Sez. 12/B Foglio 2399  
Tipo catastale n. 960 del 22-6-99

ESTRATTO DI MAPPA

scala 1: 00

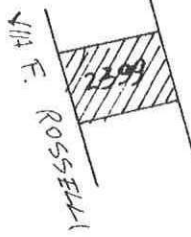

**Riservato all'Ufficio Tecnico Centrale**

Protocollo 14904 - **7 APR. 2000**  
Sostituisce il presente mod. EPY1 prot. \_\_\_\_\_  
Annullato e sostituito dal mod. EPY1 prot. \_\_\_\_\_

L'operatore  
*[Signature]*

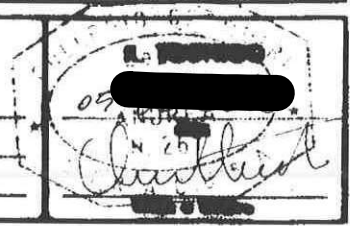

ultima planimetria in atti

Elaborato Planimetrico - Catasto dei Fabbricati - Situazione al 28/01/2025 - Comune di PACHINO(G211) - < Foglio 10 Particella 2399 >



**MINISTERO DELLE REGIONI  
DIPARTIMENTO DEL TERRITORIO**

Ufficio Tecnico Erariale di SIRACUSA

**ELABORATO PLANIMETRICO**

Fog. n. 1 di 1

Comune <u>PACHINO</u>	Categoria	Foglio <u>10/B</u>	Numero <u>2399</u>	Area m <sup>2</sup> <u>960</u>	Data <u>22-06-99</u>
--------------------------	-----------	-----------------------	-----------------------	-----------------------------------	-------------------------

**DIMOSTRAZIONE GRAFICA DEI SUBALTERNI ASSEGNATI**

scala 1: 500

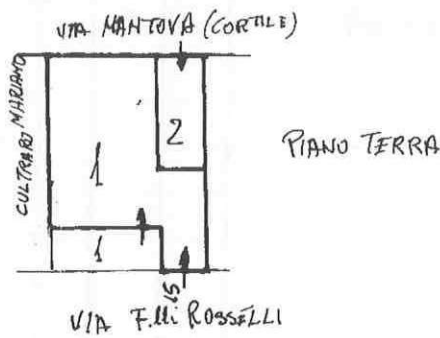

Aut. - Immagine fotografata e scansata con Scan & V

Riservato all'Ufficio Tecnico Erariale		L'operatore	
Protocollo	<u>16804</u>	<u>7 APR. 2000</u>	
Sostituisce il presente mod. EP/2 prot.			
Annullato e sostituito dal mod. EP/2 prot.			

ultima planimetria in atti

Elaborato Planimetrico - Catasto dei Fabbricati - Situazione al 28/01/2025 - Comune di PACHINO(G211) - < Foglio 10 Particella 2399 >

MODULARIO  
F. rig. rend. 497



MINISTERO DELLE FINANZE

DIPARTIMENTO DEL TERRITORIO

# CATASTO EDILIZIO URBANO (RDL 13-4-1939, n. 652)

LIRE  
**500**

Planimetria di u.i.u. in Comune di PACHINO via ROSSELLI civ. 15

CORTILE DI VIA MANTOVA

CULTURO MARIANO

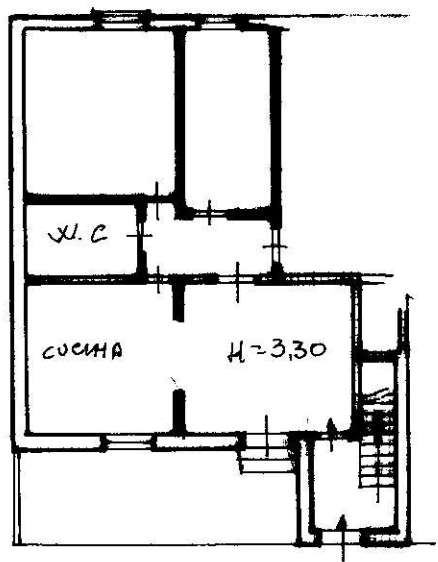

PIANO TERRA

VIA ROSSELLI

ORIENTAMENTO

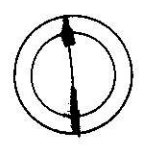

SCALA DI 1:200

Dichiarazione di N.C.   
Denuncia di variazione

Compilata dal plan... (Titolo...)

Identificativi catastali  
Ultima planimetria in atti  
2399

Iscritto all'albo dei planimetri  
della provincia di Siracusa n. 261

Data presentazione: 07/04/2000 - Data: 19/03/2025 - n. T520097 - Richiedente: CSSSLV72R45F258A  
data 21/05/99 firma [signature]

UFFICIO  
RISERVATO ALL'UFFICIO  
DEL TERRITORIO  
SIRACUSA  
DATA **7 APR 2000**  
PROF. M.P.D.G.

linea 01  
Catasto dei fabbricati - Situazione al 19/02/2025 - Comune di PACHINO (G211) - < Foglio 10 - Particella 2399 - Subalterno 1 >  
VIA FRATELLI ROSSELLI n. 15 Piano T

MODULARIO  
F. rig. rend. 496



MINISTERO DELLE FINANZE

MOD. AN (CEU)

DIREZIONE GENERALE DEL CATASTO E DEI SS.TT.EE.

# CATASTO EDILIZIO URBANO (RDL 13-4-1939, n. 652)

LIRE  
**400**

Planimetria di u.i.u. in Comune di PACCHINO via MANTOVA (CORTILE) civ. 5N

VIA MANTOVA (CORTILE)

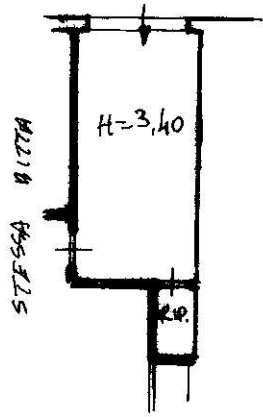

PIANO TERRA

ORIENTAMENTO

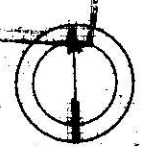

SCALA DI 1:200

Dichiarazione di N.C.   
Denuncia di variazione

Compilata dal geom. [redacted]  
(Titolo, cognome e nome)

Identificativi catastali  
Ultima planimetria in atti  
F. 2399  
Data presentazione: 07/04/2000 - Data: 19/02/2025 - n. T520098 - Richiedente: CSSSLV72R45F258A  
data 19/02/2025  
Totale schede: 1 - Formato di acquisizione: A4(210x297) - Formato stampa richiesta: A4(210x297)

Iscritto all'albo de geometri  
della provincia di Siracusa n. 261  
Firma [signature]



INVIATO ALL'UFFICIO  
**UFFICIO DEL TERRITORIO**  
SIRACUSA  
DATA **7 APR 2000**  
PROT. N. 14904

Catasto dei fabbricati - Situazione al 19/02/2025 - Comune di PACCHINO (G211) - Foglio 10 - Particella 2399 - Subalterno 2 - inau 01 VIA MANTOVA n. 5N Piano T