

MINISTERO DELLE ATTIVITÀ ECONOMICHE E DEL TURISMO

DIREZIONE GENERALE DEL CATASTO E DEI SERVIZI TECNICI ERARIALI

NUOVO CATASTO EDILIZIO URBANO

(d. decreti ministeriali n. 471 del 28/02/1982, n. 62)

Planimetria dell'immobile situato nel Comune di ALESSANDRIA Via Fr. CASINAGROSSA s. GRAMSCI

Ditta **ROTA PAOLINO nato A PREBOSA il 29/05/1943**

Allegata alla dichiarazione presentata all'Ufficio Tecnico Erariale di ALESSANDRIA

L. 240

PIANTA PIANO TERRA

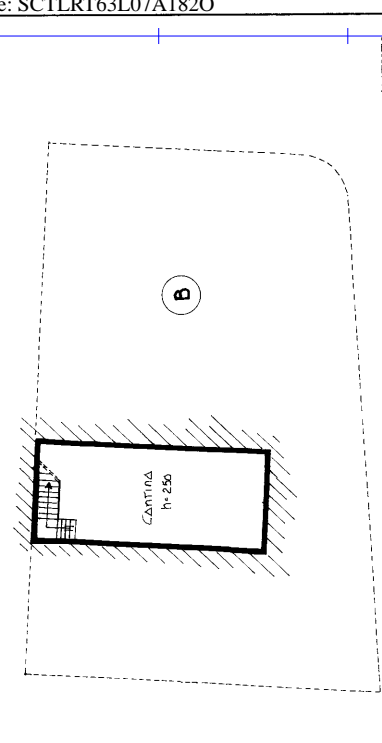
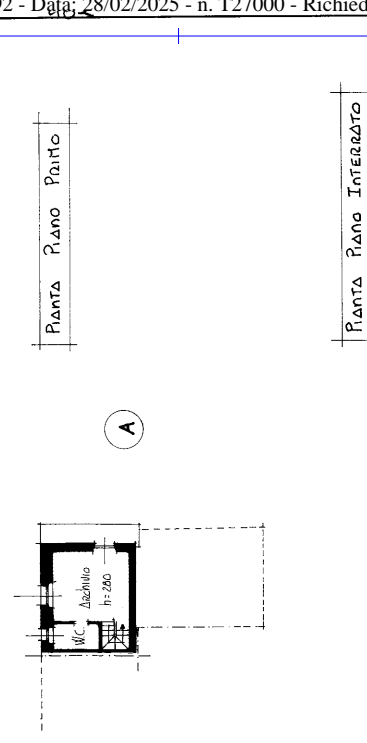
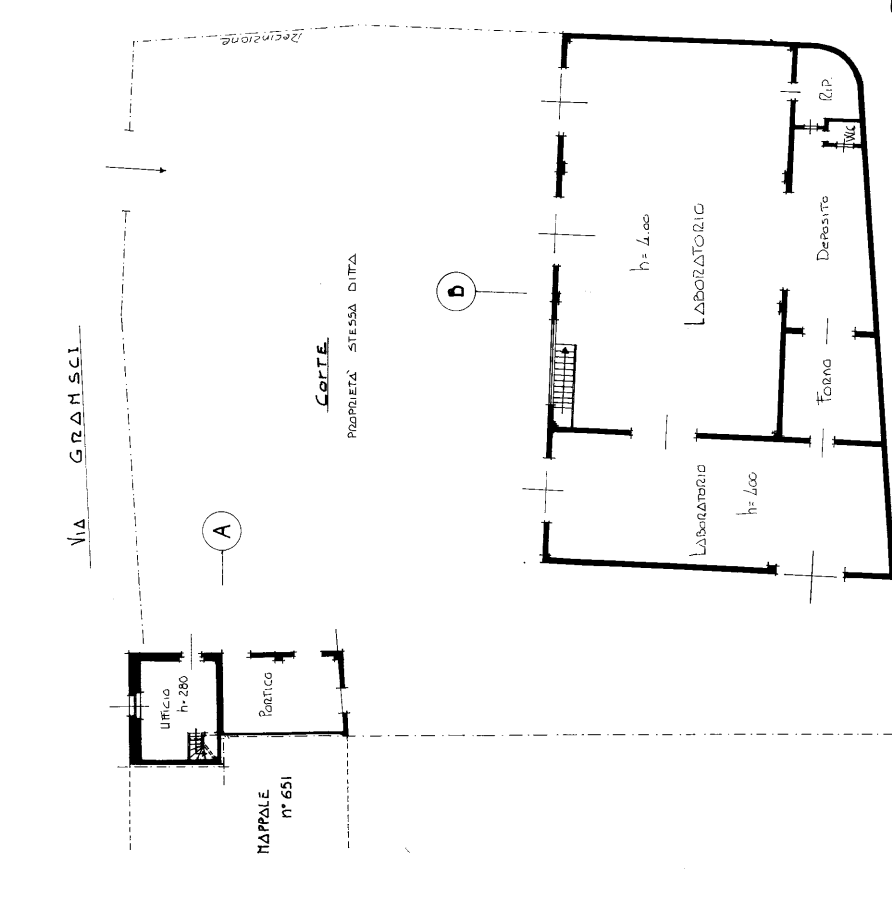

SPAZIO RISERVATO PER LE ANNOTAZIONI D'UFFICIO

DATA _____ PROF. N° _____

Foglio n° 224
MAPPALE n° 687

COMPILATA DAL **Geometra Goerra Roberto**
Libero professionista iscritto al Registro
 Iscritto all'Albo dei Geometri della Provincia di ALESSANDRIA
 DATA 10/10/92
 Firma: *Goerra*

Stampa circolare: **GOERRA ROBERTO** - **INGEGNERE** - **PROF. N. 224** - **ALBO** - **PROV. ALESSANDRIA**

Ultima planimetria in atti