

**Agenzia del Territorio
CATASTO FABBRICATI
Ufficio Provinciale di
Ascoli**

Dichiarazione protocollo n. 000118130 del 21/07/2003

Planimetria di u.i.u. in Comune

Via

civ.

Identificativi Catastali:

Sezione:

Foglio: 2

Particella

Subalterno:

Compilata da:

Squarcia Angelo

Iscritto all'albo:

Geometri

Prov. Ascoli

N. 415

Scheda n. 1 Scala 1:200

PIANTA PIANO PRIMO

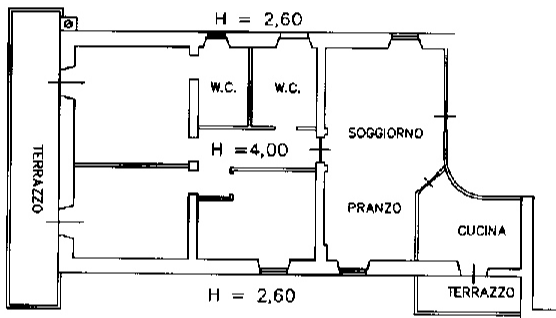

PIANTA PIANO TERRA

H = 2,50

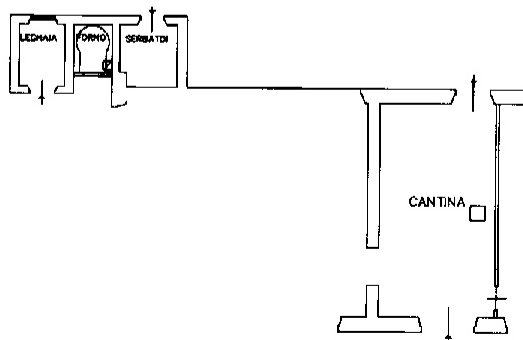

Ultima planimetria in atti

Data: 10/05/2025 - n. T40583 - Richiedente: VLRMSM67D26A944P

Totale schede: 1 - Formato di acquisizione: A4(210x297) - Formato stampa richiesto: A4(210x297)

Catasto dei Fabbricati - Situazione al 10/05/2025 - Comune
VIA Piano T-1
Subalterno 6

GARAGE piano terra subalterno 3

**Agenzia del Territorio
CATASTO FABBRICATI
Ufficio Provinciale di
Ascoli**

Dichiarazione protocollo n. 000118130 del 21/07/2003

Planimetria di u.i.u. in Comune di [REDACTED]

Via [REDACTED] civ. [REDACTED]

Identificativi Catastali:

Sezione: [REDACTED]

Foglio: [REDACTED]

Particella: 42

Subalterno: 4

Compilata da:

Squarcia Angelo

Iscritto all'albo:

Geometri

Prov. Ascoli

N. 415

Scheda n. 1 Scala 1: 200

PIANTA PIANO TERRA
H = 2,50

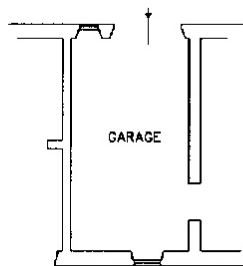

Catasto dei Fabbricati - Situazione al 10/05/2025 - Comune di [REDACTED]
VIA Piano T

Ultima planimetria in atti

MAGAZZINO/DEPOSITO piano terra subalterno 4

