

**Agenzia del Territorio
CATASTO FABBRICATI
Ufficio Provinciale di
Latina**

Dichiarazione protocollo n. LT0044307 del 03/03/2005

Planimetria di u.i.u. in Comune di Priverno

Tr5aversa Madonna Delle Grazie

civ. 31

Identificativi Catastali:

Sezione:
Foglio: 28
Particella: 57
Subalterno: 2

Compilata da:
Andreocci Alberto
Iscritto all'albo:
Architetti

Prov. Latina

N. 231

Scheda n. 1

Scala 1:200

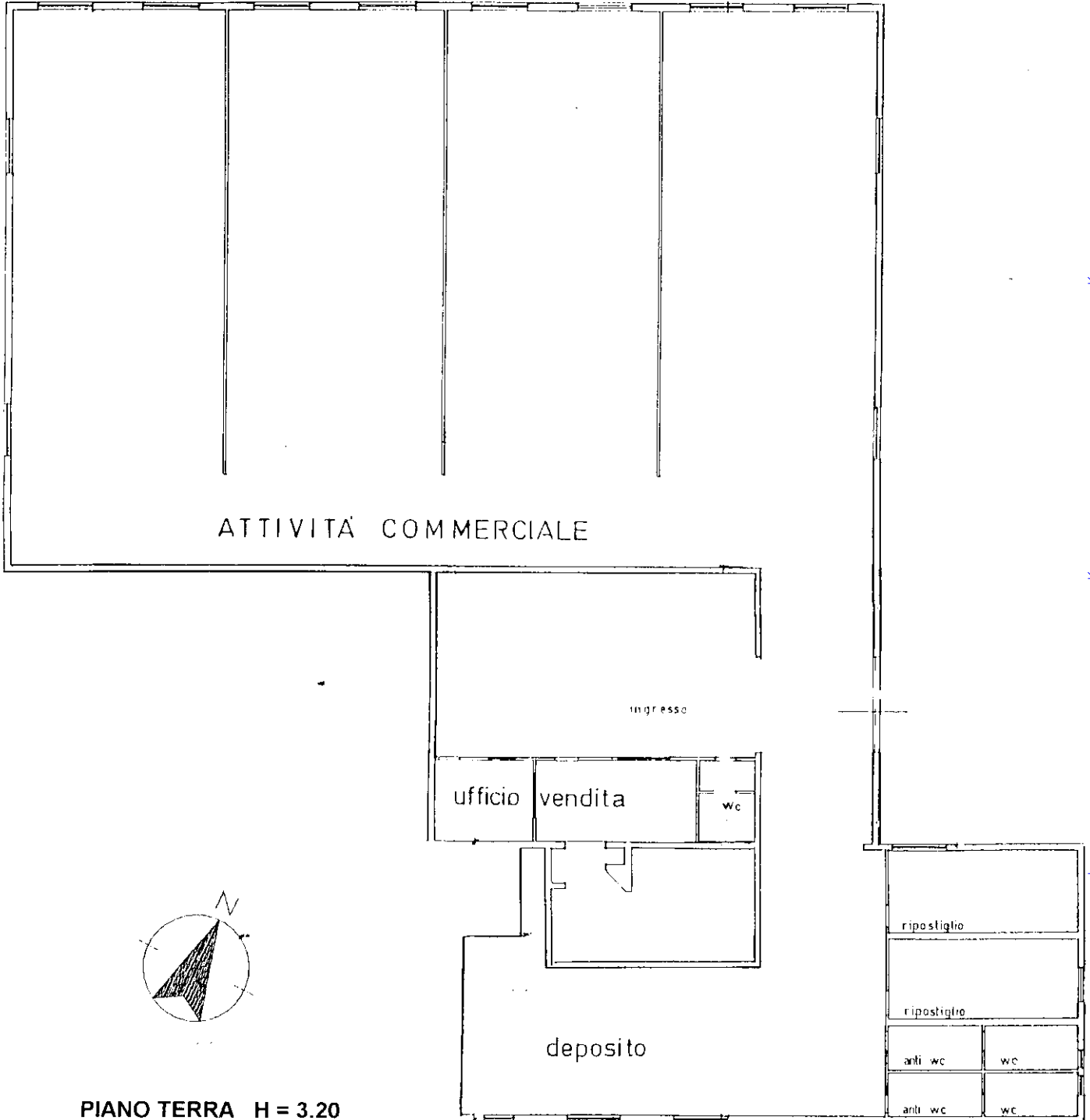

PIANO TERRA H = 3.20

Ultima planimetria in atti

**Agenzia del Territorio
CATASTO FABBRICATI
Ufficio Provinciale di
Latina**

Dichiarazione protocollo n. LT0044307 del 03/03/2005

Planimetria di u.i.u. in Comune di Priverno

Tr5aversa Madonna Delle Grazie

civ. 31

Identificativi Catastali:

Sezione:

Foglio: 28

Particella: 57

Subalterno: 2

Compilata da:

Andreocci Alberto

Iscritto all'albo:

Architetti

Prov. Latina

N. 231

Scheda n. 2

Scala 1:200

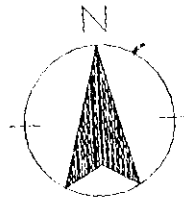
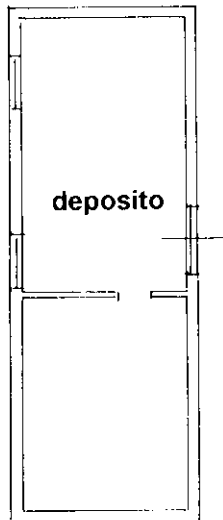

MAPP. 100 sub. 2

PIANO TERRA H = 3.00

Catasto dei Fabbricati - Situazione al 14/08/2024 - Comune di PRIVERNO(G698) - < Foglio 28 - Particella 100 - Subalterno 2 > - Uiu graffiata
TRAVERSA DI VIA MADONNA DELLE GRAZIE n. 31 Piano T

Ultima planimetria in atti

**Agenzia del Territorio
CATASTO FABBRICATI
Ufficio Provinciale di
Latina**

Dichiarazione protocollo n. LT0044307 del 03/03/2005	
Planimetria di u.i.u. in Comune di Priverno	
Tr5aversa Madonna Delle Grazie civ. 31	
Identificativi Catastali:	Compilata da: Andreocci Alberto
Sezione:	Iscritto all'albo: Architetti
Foglio: 28	Prov. Latina N. 231
Particella: 57	
Subalterno: 3	

Scheda n. 1 Scala 1:200

