

LEGENDA

FOTOGRAFICA

ELABORATO PLANIMETRICO	Completato da: Cavallo Alessandro	Iscritto all'Albo: Architetti	Prov. Varese	N. 1438
Comune di Gavirate	Sezione: OL	Foglio: 2	Particella: 490	del
Direzione generale grafica del subalterno			Protocollo n.	del
			Tipo Mappale n.	del
				Scala 1 : 500

PIANO TERRA

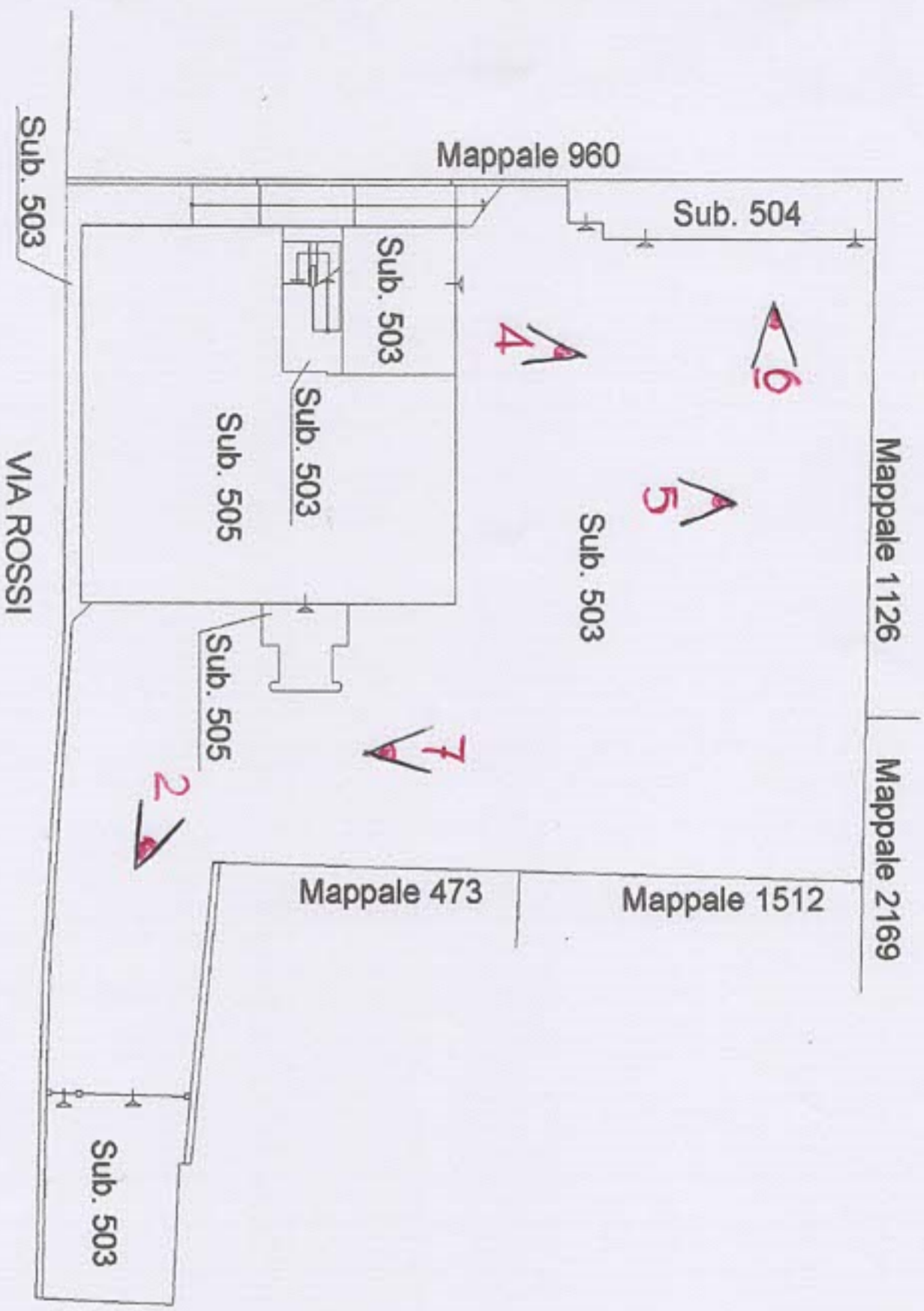

PIANO INTERRATO

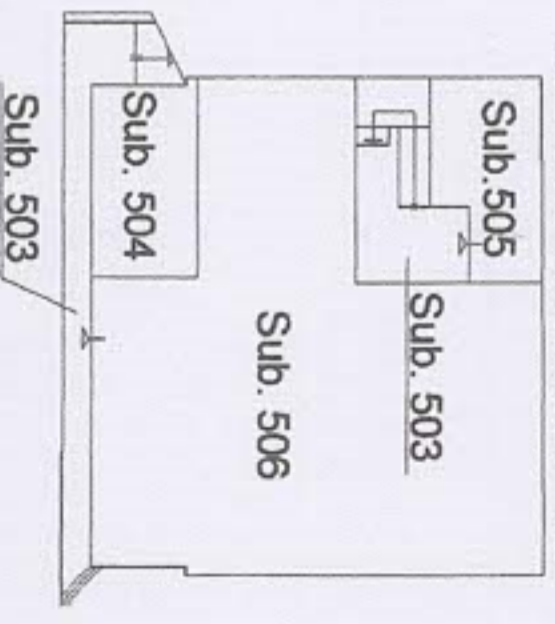

PIANO PRIMO

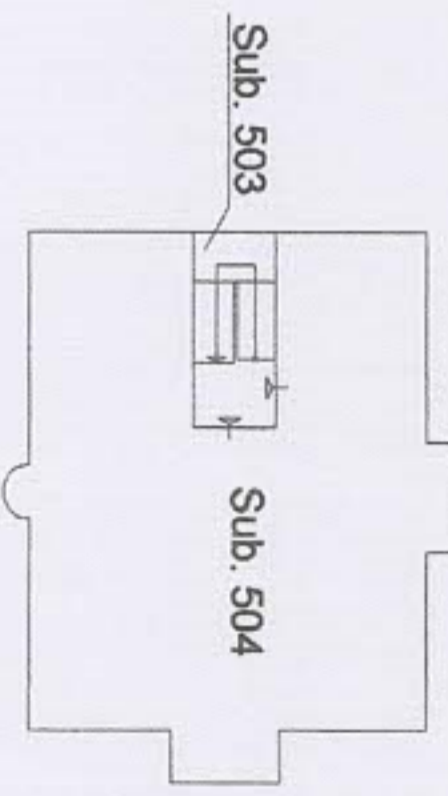

PIANO SECONDO

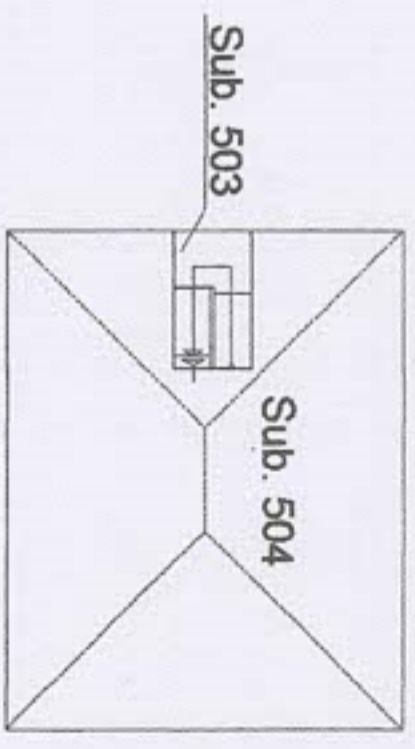

Scala 1: 200

PIANO TERRA

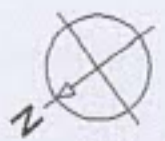
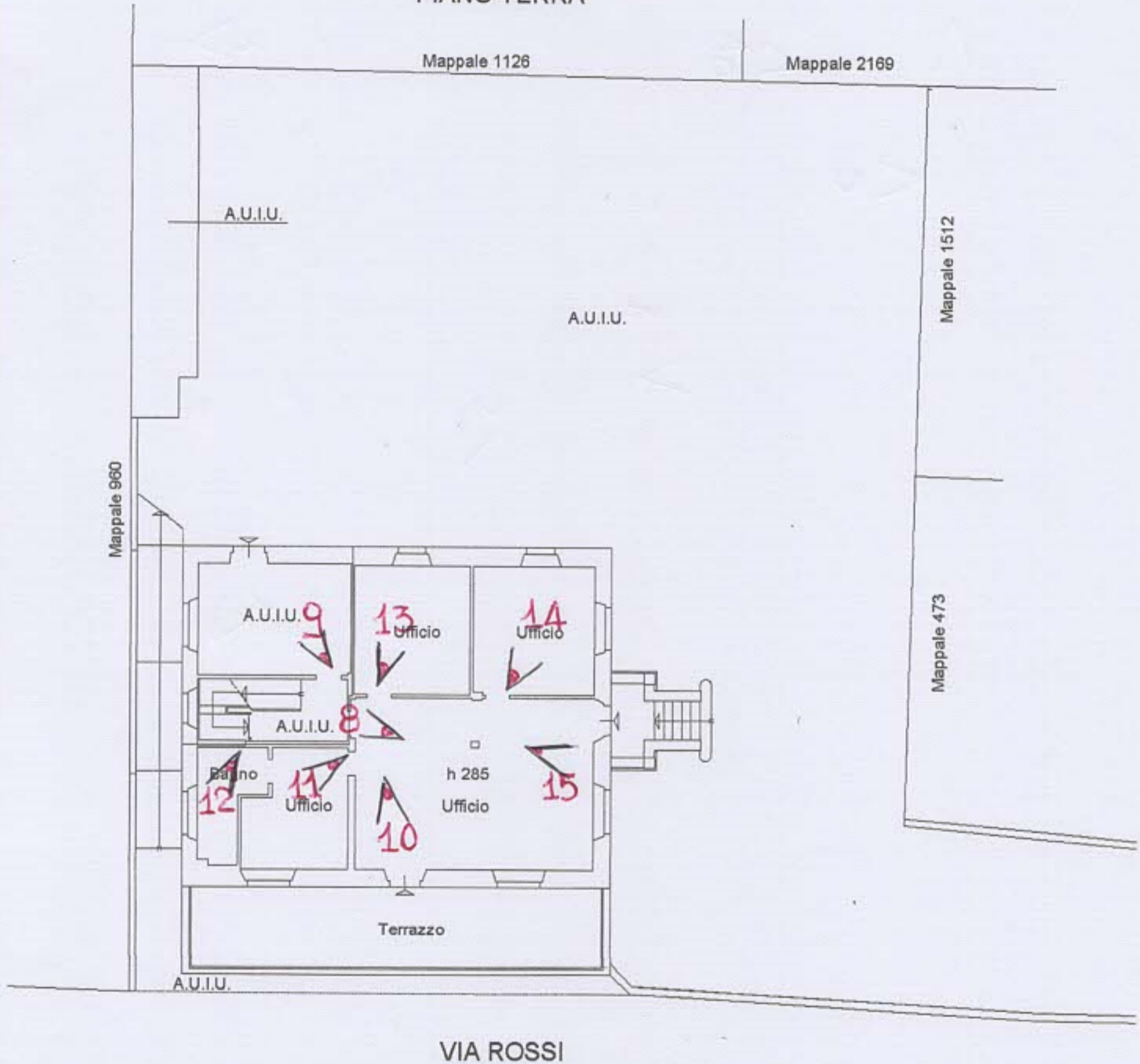

civ. 4

Identificativi Catastali:
Sezione: OL
Foglio: 2
Particella: 490
Subalterno: 505

Compilata da:
Cavallo Alessandro
Iscritto all'albo:
Architetti
Prov. Varese

N. 1438

sestazione 08/03/2013 - Date 11/09/2024 - N. pratica VA0203949/2024 - Richiedente: MACCHI GILBERTO - Utente planimetria in atti

PIANO INTERRATO

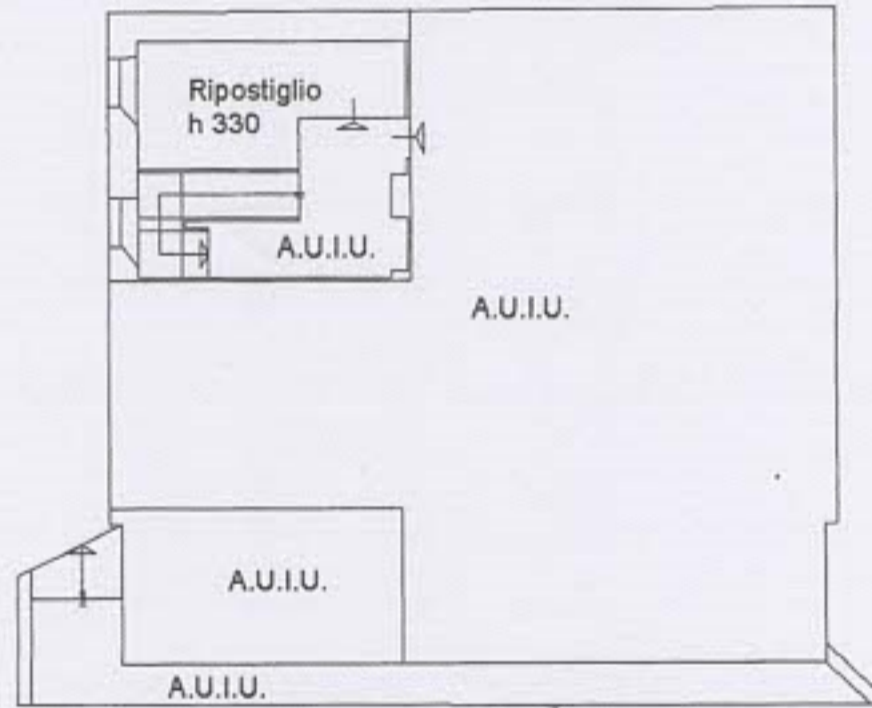
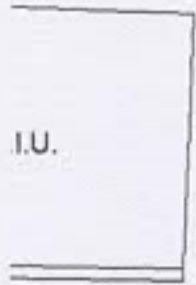

PIANO INTERRATO

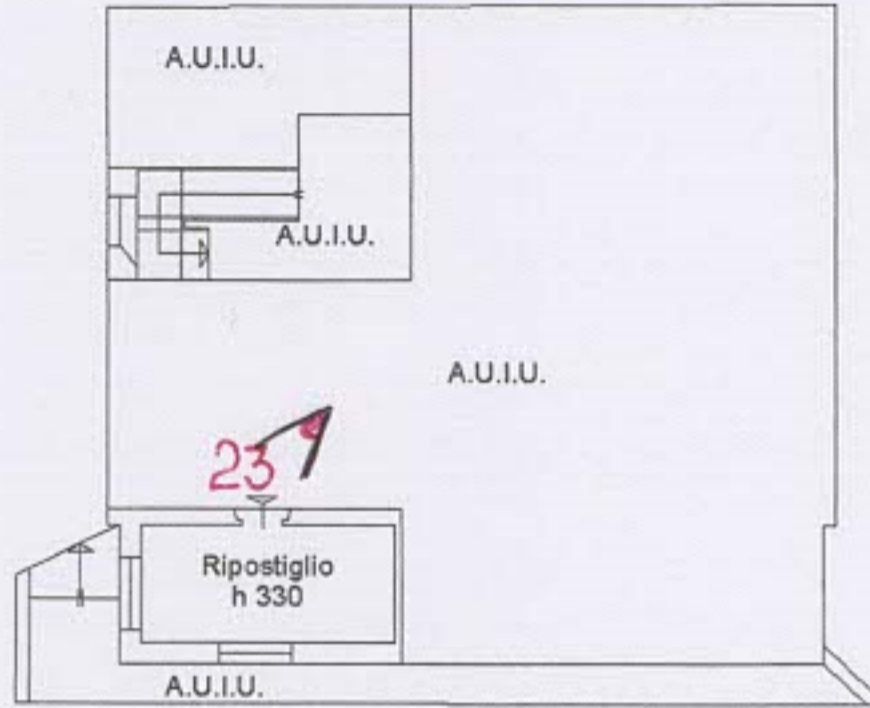

PIANO PRIMO

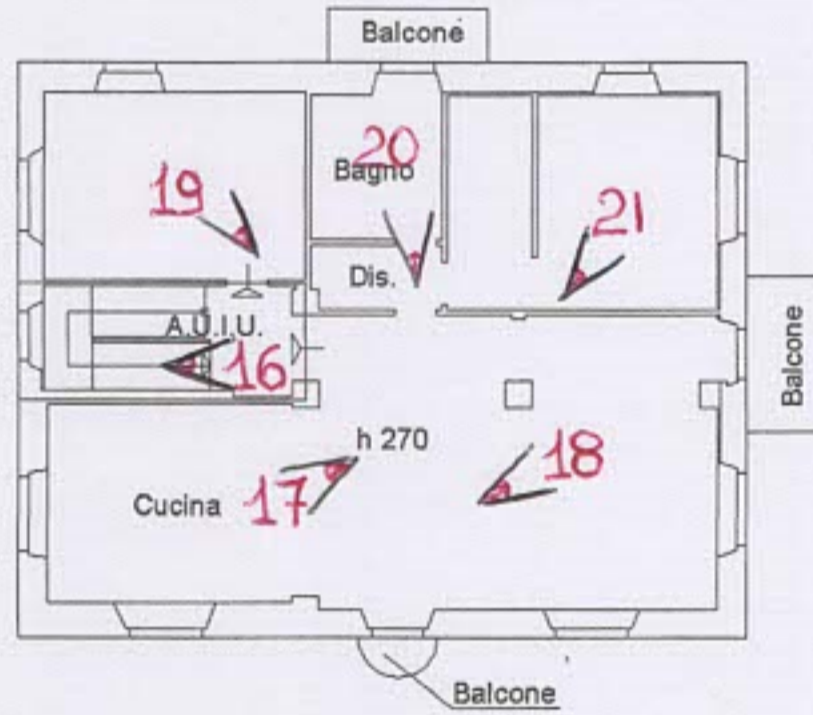

PIANO SECONDO

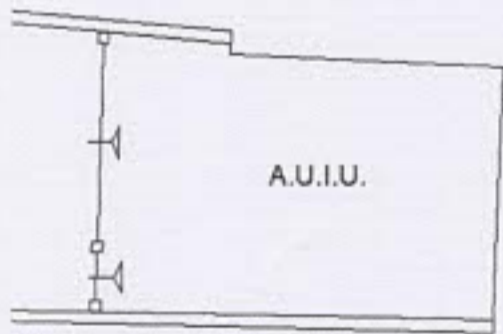
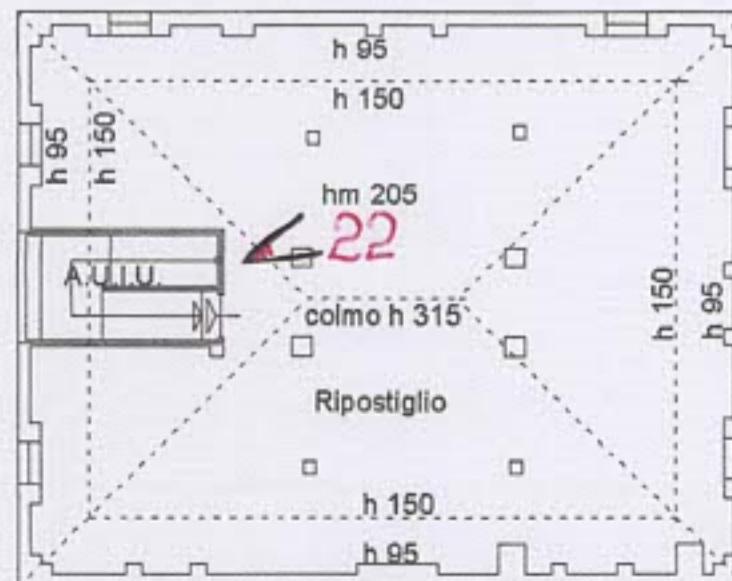

**Agenzia del Territorio
CATASTO FABBRICATI
Ufficio Provinciale di
Varese**

Dichiarazione protocollo n. VA0039461 del 08/03/2013

Planimetria di u.i.u. in Comune di Gavirate

Via Rossi

civ. 4

Identificativi Catastali:

Sezione: OL

Foglio: 2

Particella: 490

Subalterno: 506

Compilata da:

Cavallo Alessandro

Iscritto all'albo:

Architetti

Prov. Varese

N. 1438

Scheda n. 1

Scala 1:200

PIANO INTERRATO

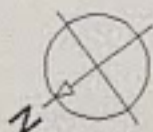
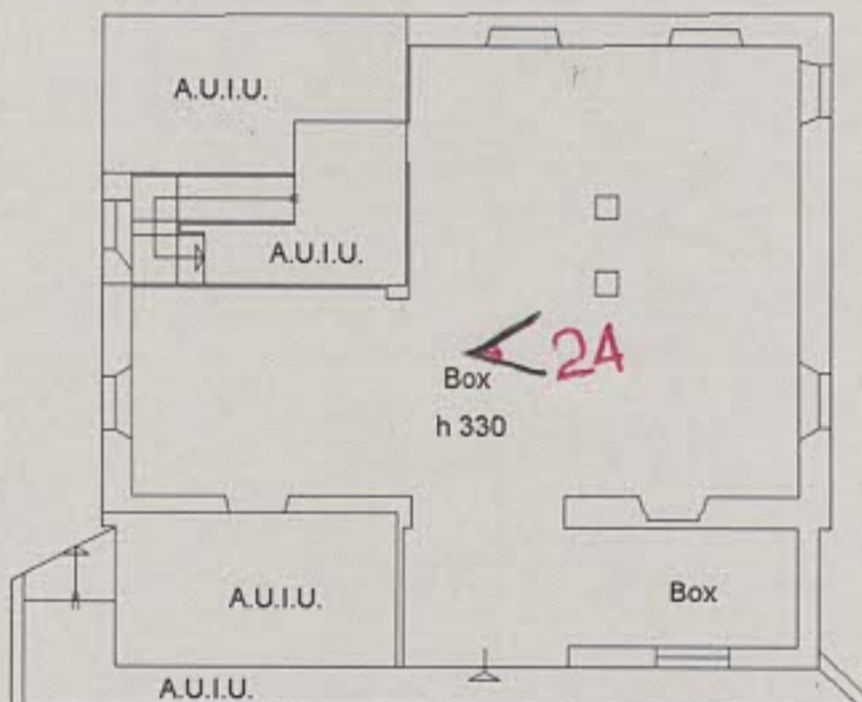

Catasto dei Fabbricati - Situazione al 11/09/2024 - Comune di GAVIRATE(D946) - < Sez. urbana OL - Foglio 2 Particella 490 Subalterno 506 >
VIA ROSSI n. 4 Piano S1

Agenzia del Territorio
CATASTO FABBRICATI

Ufficio provinciale di
Varese

Dichiarazione protocollo n. VA0039461

Planimetria di u.i.u. in Comune di

Via Rossi

Segno n.1

Scala 1:200

PIANO TERRA

Mappale 1126

Mappale 2169

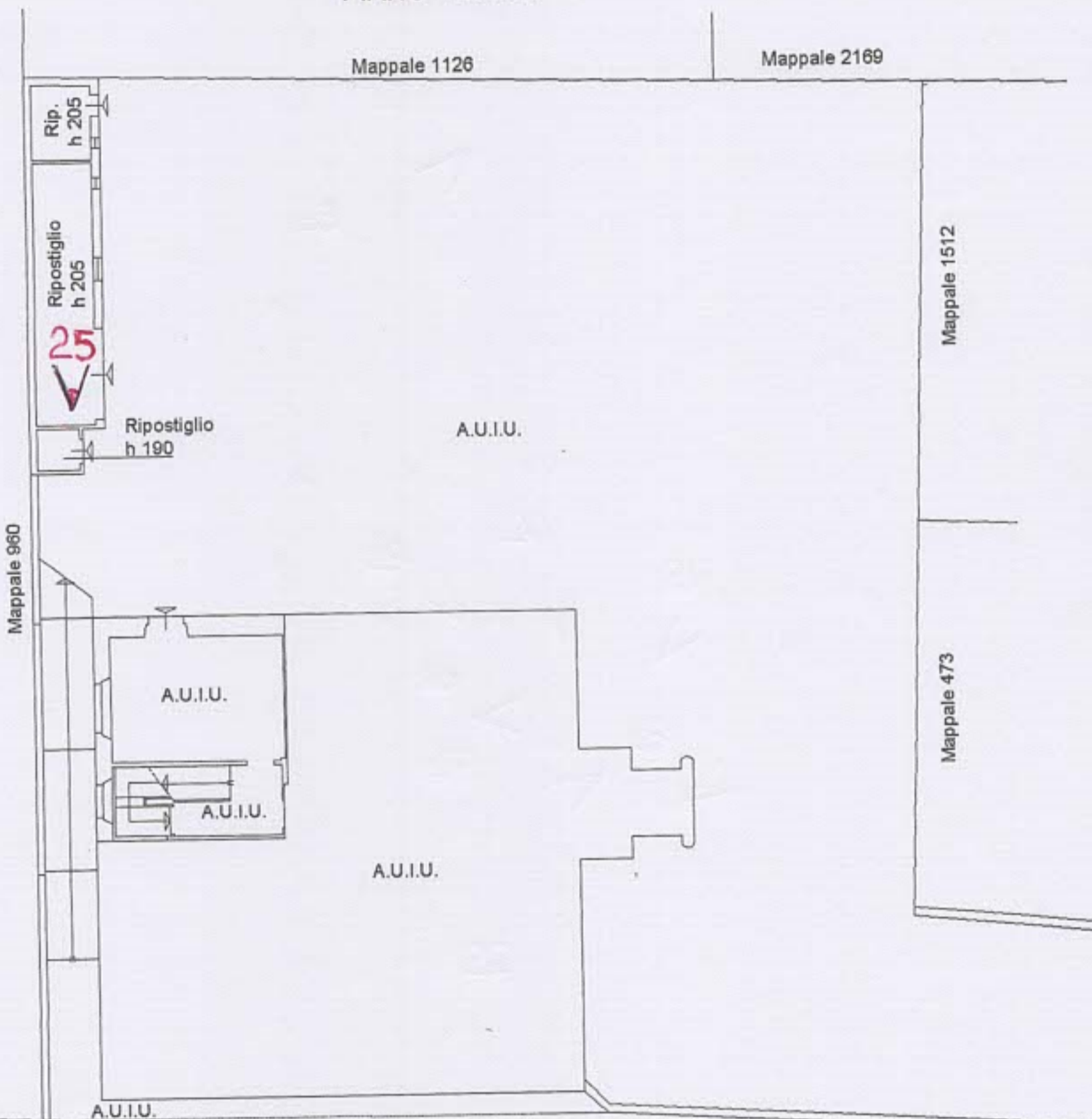

di presentazione: 08/03/2013 - Data: 11/09/2024 - N. pratica: VA0203947/2024 - Richiedente: MACCHI GILBERTO - Ultima planimetria in atti
da 1 di 1 - Foglio di acq.: A3(297x420) - Fatt. di scala: 1:1