

Agenzia delle Entrate  
**CATASTO FABBRICATI**  
Ufficio provinciale di  
Potenza

Dichiarazione protocollo n. PZ0015898 del 18/02/2025  
Comune di Potenza  
Via Monte Li Foj  
civ. 451

Identificativi Catastali:  
Sezione: [REDACTED]  
Foglio: 13  
Particella: 521  
Subalterno:  
Completata da:  
Iscritto all'albo:  
Geometri  
Prov. Potenza

Scala 1:100  
Schada 11

Ultima planimetria in atti

PIANO S1  
H= mt 2,50

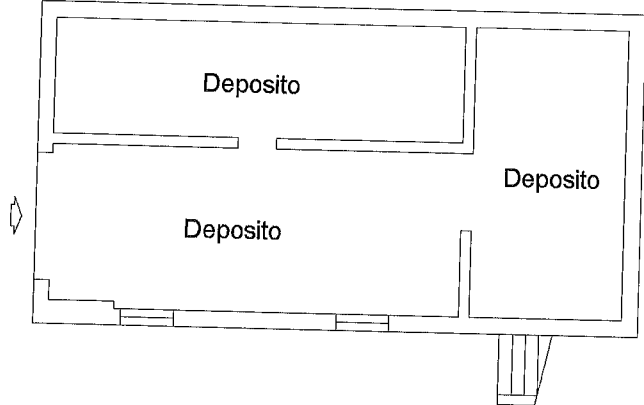

PIANO TERRA  
Hu= mt 2,90

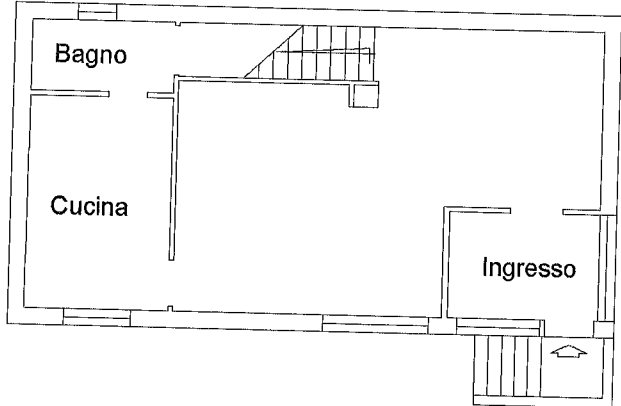

PIANO PRIMO  
Hu= mt 2,90

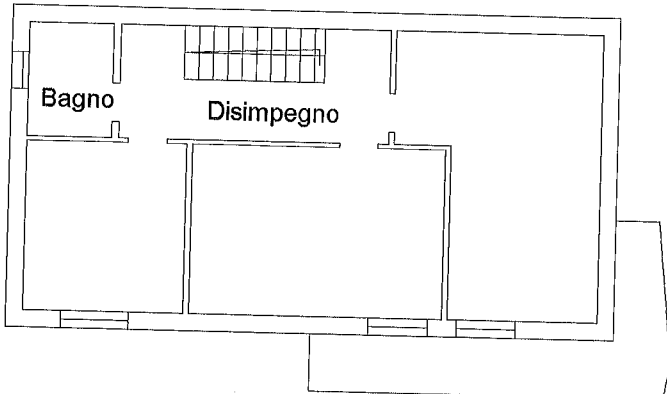

Nord

Catasto dei Fabbricati - Situazione al 24/02/2025 - Comune di POTENZA (G942) - Foglio 13 - Particella 521 - Subalterno  
VIA MONTE LI FOJ n. 451 Piano S1-T - 1

**Agenzia delle Entrate**  
**CATASTO FABBRICATI**  
Ufficio Provinciale di  
Potenza

Dichiarazione protocollo n. PZ0016582 del 20/02/2025

Comune di Potenza

Via Monte Li Foj

civ. SNC

Identificativi Catastali:

Sezione:

Foglio: 13

Particella: 1901

Subalterno:

Compilata da:

Isritto all'albo:  
Geometri

Prov. Potenza

N. [REDACTED]

Planimetria

Scheda n. 1

Scala 1:100

Piano Terra

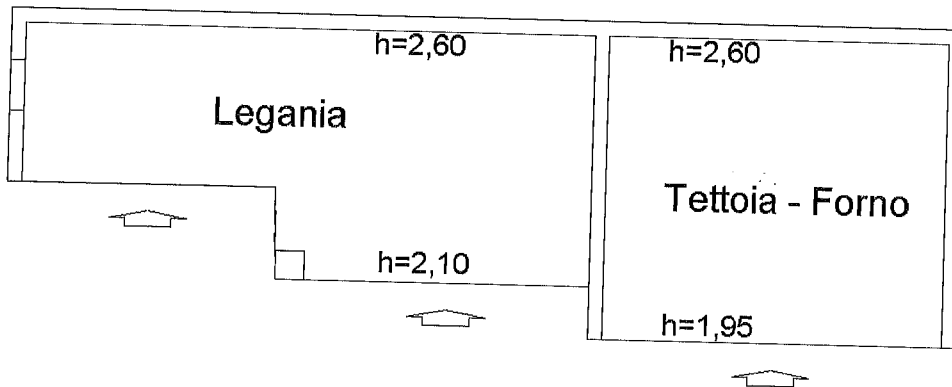

Nord

Ultima planimetria in atti

Data: 24/02/2025 - n. T135870 - Richiedente: [REDACTED]

Totale schede: 1 - Formato di acquisizione: A4(210x297) - Formato stampa richiesto: A4(210x297)

**Agenzia delle Entrate  
CATASTO FABBRICATI  
Ufficio Provinciale di  
Potenza**

Dichiarazione protocollo n. PZ0016583 del 20/02/2025  
Comune di Potenza  
Via Monte Li Foj civ. SNC

Identificativi Catastali:  
Sezione:  
Foglio: 13  
Particella: 1904  
Subalterno:

Compilata da:  
Iscritto all'albo:  
Geometri  
Prov. Potenza N. [REDACTED]

Planimetria  
Scheda n. 1 Scala 1:100

Piano Terra

Mappale 1902

Mappale 1902

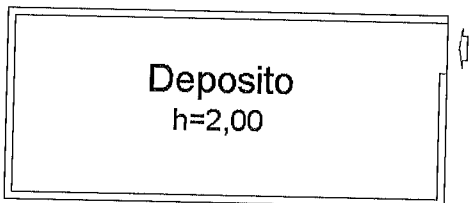

Mappale 1902

Mappale 1902

Nord



Ultima planimetria in atti