

**Agenzia delle Entrate  
CATASTO FABBRICATI  
Ufficio Provinciale di  
Genova**

Dichiarazione protocollo n. GE0051038 del 24/03/2014

Planimetria di u.i.u. in Comune di Genova - Sampierdarena

Via Alla Chiesa Di Geminiano

civ. 31-33

Identificativi Catastali:

Sezione: RIV

Foglio: 27

Particella: 1854

Subalterno: 3

Compilata da:

Pianicini Stefano Andrea

Iscritto all'albo:

Geometri

Prov. Genova

N. 3381

Scheda n. 1

Scala 1:200

### PIANTA PIANO TERRENO

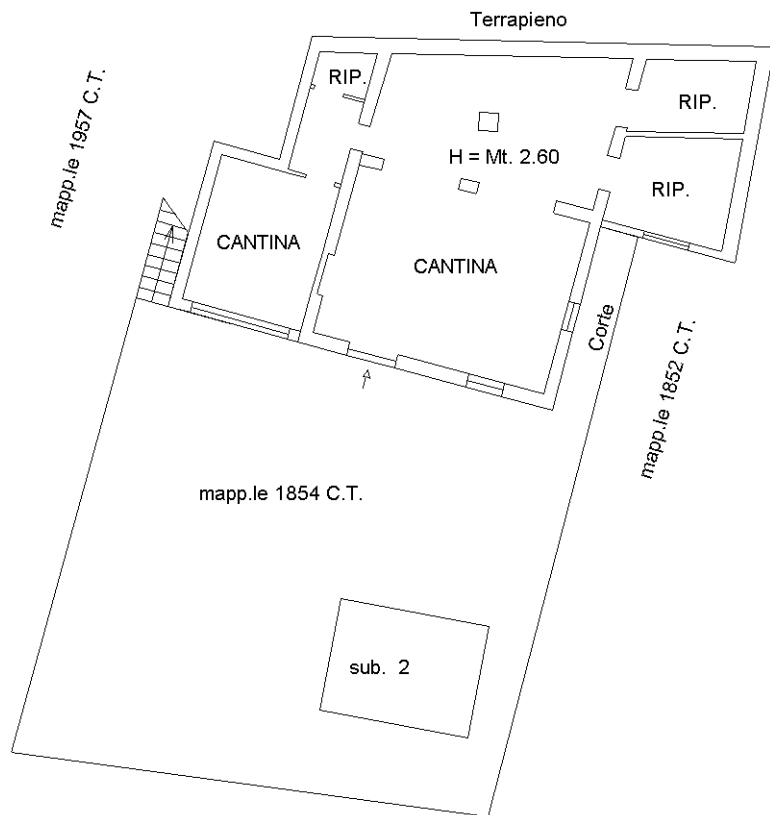

orientamento

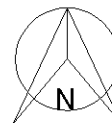

scala di 1:200

Ultima planimetria in atti



**Agenzia delle Entrate**  
**CATASTO FABBRICATI**  
**Ufficio Provinciale di**  
**Genova**

Dichiarazione protocollo n. GE0051038 del 24/03/2014

Planimetria di u.i.u. in Comune di Genova - Sampierdarena

Via Alla Chiesa Di Geminiano

civ. 31-33

Identificativi Catastali:

Sezione: RIV  
Foglio: 27  
Particella: 1854  
Subalterno: 3

Compilata da:

Pianicini Stefano Andrea

Iscritto all'albo:  
Geometri

Prov. Genova

N. 3381

Scheda n. 2

Scala 1:200

### PIANTA PIANO PRIMO

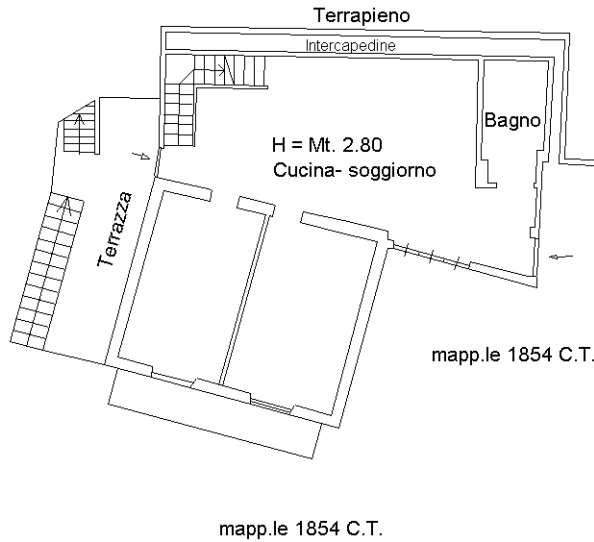

### PIANTA PIANO SECONDO

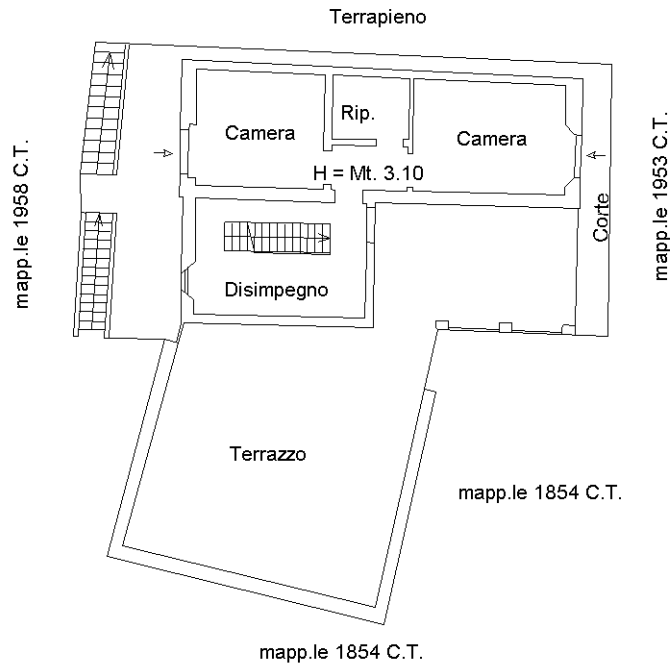

orientamento

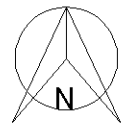

scala di 1:200

Ultima planimetria in atti

**Agenzia del Territorio  
CATASTO FABBRICATI  
Ufficio Provinciale di  
Genova**

Dichiarazione protocollo n. GE0321200 del 15/09/2011  
Planimetria di u.i.u. in Comune di Genova - Sampierdarena  
Via Alla Chiesa Di Geminiano civ.

**Identificativi Catastali:**

Sezione: RIV  
Foglio: 27  
Particella: 1958  
Subalterno:

Compilata da:  
Pianicini Stefano Andrea  
Iscritto all'albo:  
Geometri

Prov. Genova N. 3381

Scheda n. 1 Scala 1:200

### Pianta Piano Terra

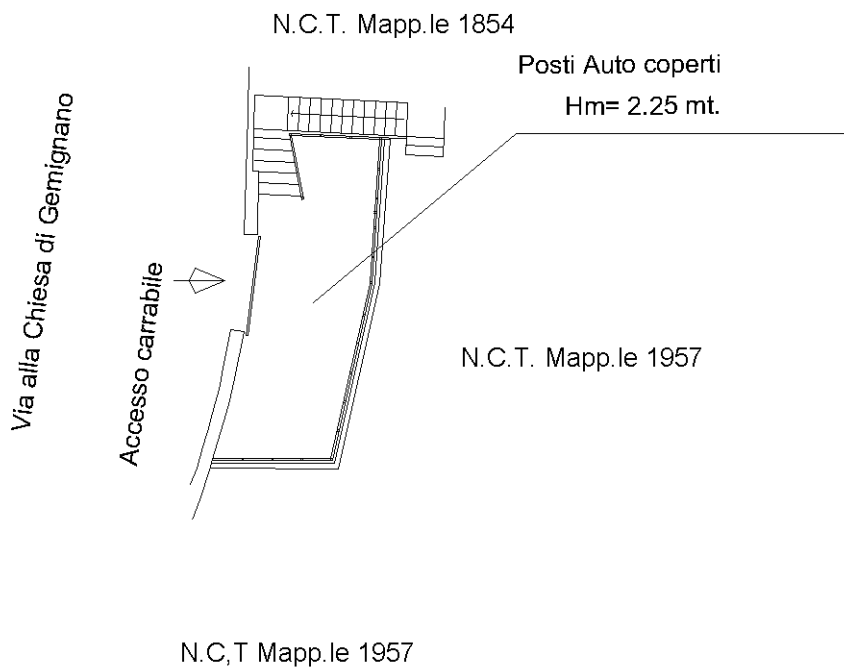

Ultima planimetria in atti

Catasto dei Fabbricati - Situazione al 15/04/2025 - Comune di GENOVA (D969R) - < Sez. urbana RIV - Foglio 27 - Particella 1958 - Subalterno >  
Firmato **DISTRETTO CATASTALE** **VALERIO VINCENZO RUMBA** PEC EU QUALIFIED CERTIFICATES CA G1 Serial#: 6206e4cfc7742e966e67bacba1e06a86



**Agenzia del Territorio  
CATASTO FABBRICATI  
Ufficio Provinciale di  
Genova**

Dichiarazione protocollo n. GE0321587 del 16/09/2011  
Planimetria di u.i.u. in Comune di Genova - Sampierdarena  
Via Alla Chiesa Di Geminiano civ. 31

Identificativi Catastali:

Sezione: RIV  
Foglio: 27  
Particella: 1854  
Subalterno: 2

Compilata da:  
Pianicini Stefano Andrea  
Iscritto all'albo:  
Geometri

Prov. Genova N. 3381

Scheda n. 1 Scala 1:200

**Pianta Piano Terra  
Locale di deposito**

**C.T. Mapp.le 1957**

**C.T. Mapp.le 1958**

CORTE

H.colmo= mt. 3.00

H= mt. 2.10

**C.U. Mapp.le 1854 sub 1**

**Via alla Chiesa di Geminiano**

**C.T. Mapp.le 1852**

**C.T. Mapp.le 1953**

ORIENTAMENTO

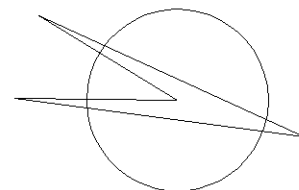

Scala di 1:200

Ultima planimetria in atti

Data: 15/04/2025 - n. T120904 - Richiedente: MLSNDR75M20D969Q

Totale schede: 1 - Formato di acquisizione: A4(210x297) - Formato stampa richiesto: A4(210x297)





21-Ago-2025 18:33:50  
 Protocollo pratica T134123/2025  
 Scala originale: 1:1000  
 Dimensione cornice: 388.000 x 276.000 m.  
 Comune: (GE) GENOVA/D  
 Foglio: 27 All: B