

MODULARIO  
F. rig. rend. 407



MINISTERO DELLE FINANZE  
DIREZIONE GENERALE DEL CATASTO E DEI SS.TT.EE.  
**CATASTO EDILIZIO URBANO** (RDL 13-4-1939, n. 652)

MOD. BN (CEU)

LIRE  
**250**

Planimetria di u.i.u. in Comune di ..... via ..... civ. ....

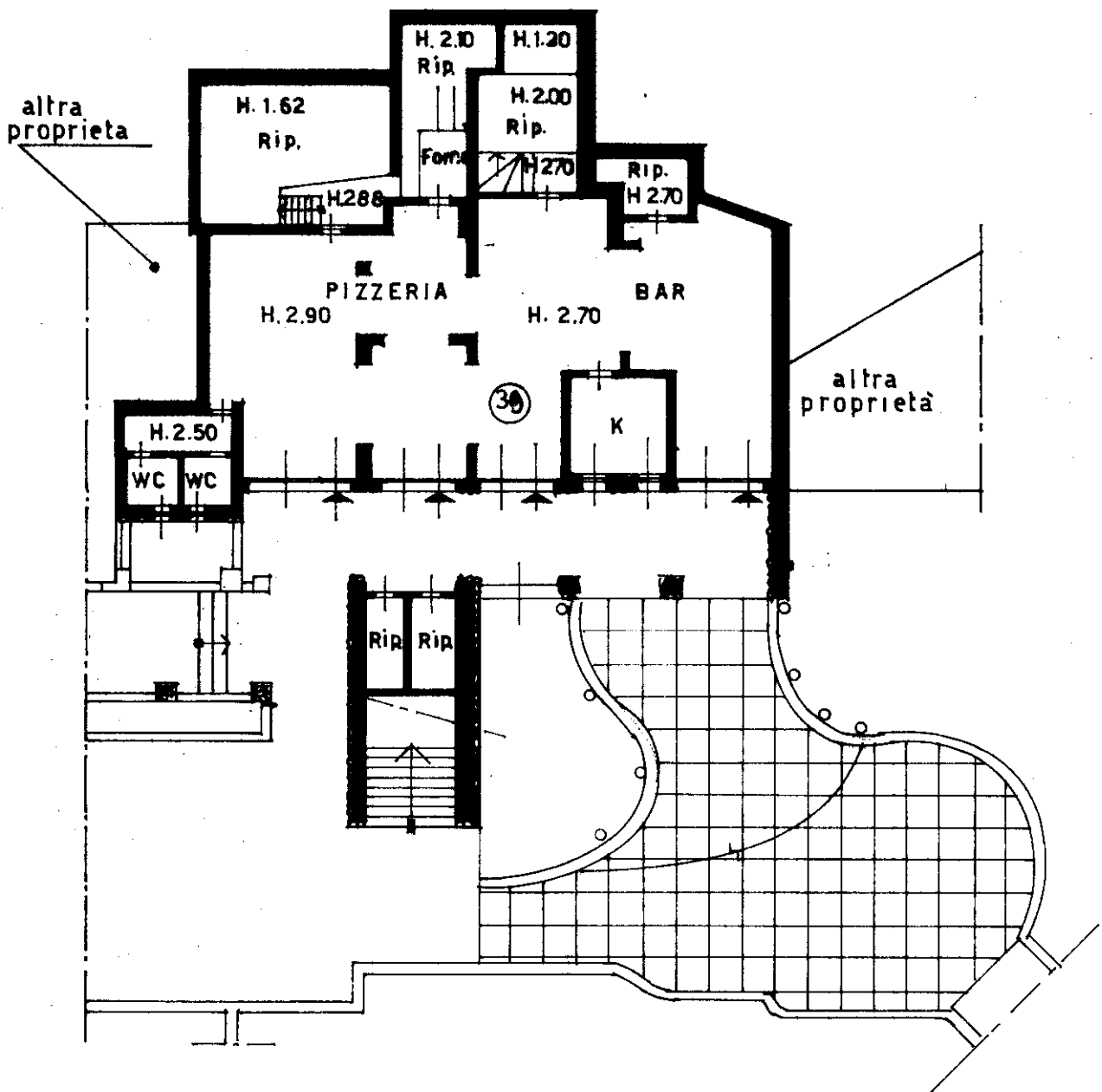

**PIANTA PIANO SEMINTERRATO**

**ORIENTAMENTO**

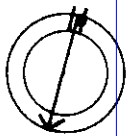

SCALA DI 1:200

CASA "C"

Roma - Istituto Poligrafico e Zecca dello Stato - P.V.

Situazione al 05/05/2021 - Comune di OLBIA (G015) - Foglio: 46 - Particella: 644 - Subalterno: 5 >  
Catasto dei Fabbricati  
LOCALITA' CAPO CERASO piano: S1;

Dichiarazione di N.C.   
Denuncia di variazione

Compilata dal **GEOM. SCOTTI ENZO**  
(Titolo, cognome e nome)

RISERVATO ALL'UFFICIO

F. **46**  
n. **644** sub. **5**  
**615** **3**

della provincia di **MILANO** n. **2905**

data **20-11-1991** Firma *Enzo Scotti*

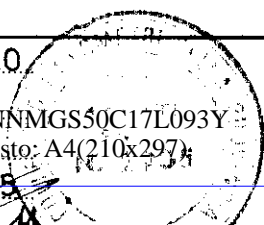

3273