

MODULARIO  
F. - Ca. S. T. - 183



MINISTERO DELLE FINANZE  
DIREZIONE GENERALE DEL CATASTO E DEI SERVIZI TECNICI ERARIALI

Mod. B (Nuova Classe Edificio Urbano)

Lire  
50

# NUOVO CATASTO EDILIZIO URBANO

(R. DECRETO LEGGE 18 APRILE 1939, N. 642)

Via **7 MARZO** *nc. 18*

Planimetria dell'immobile situato nel Comune di **SEGNI**  
Ditta **Soc. Coop. SEGNI 70 a.r.l.** sede **SEGNI** per l'area **ROMA**

Allegata alla dichiarazione presentata all'Ufficio Tecnico Erariale di **SEGNI** per l'area **ROMA**

**APP. SC. B PIANO TERZO**  
**INT. 5 H=2,75 mt.**  
**ED. A**

*Foglio 31 part. 630 sub 13 A*

DIST. ST. D. S. INT. *VERSO PROPRIETA' [redacted]*

APP. SC. A INT. 6 ST. D. S. INT.

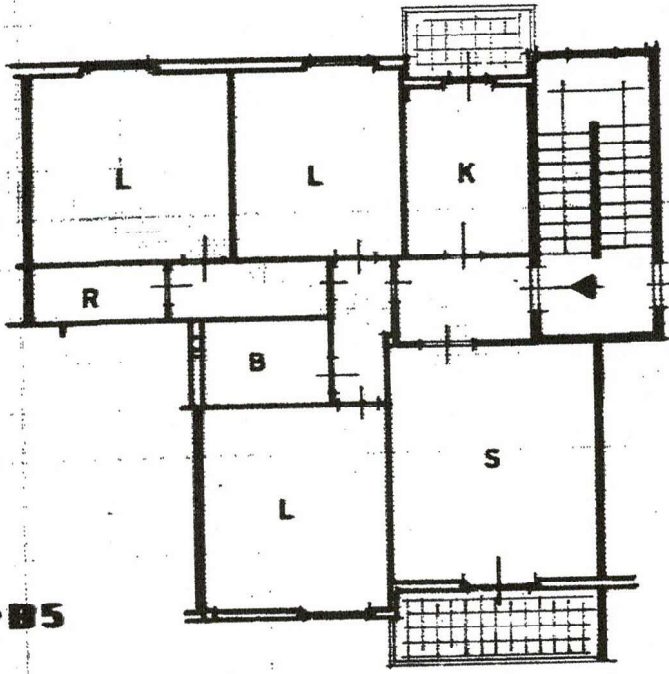

APP. INT. 6 ST. D. S. INT.

P. TERRA  
CANTINA n° **B5**  
H= mt.2.50

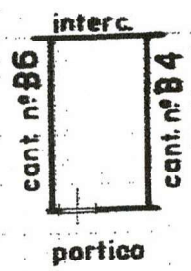

DIST. ST. D. S. INT. *VERSO EDIFICIO B*

ORIENTAMENTO



SCALA DI L. 100

SPAZIO RISERVATO PER LE ANNOTAZIONI D'UFFICIO

DATA	
PROT. N°	

Compilata dal **GEOMETRA**  
[redacted]  
Iscritto all'Albo dei Geometri n° **11.537/L**  
nella Provincia di **ROMA**  
DATA **13-4-1983**  
Firma: *[signature]*



10 metri

Catasto dei Fabbricati - Situazione al 29/04/2025 - Comune di SEGNI(1573) - < Foglio 31 - Particella 630 - Subalterno 13 >

VIA SETTE MARZO n. 18 Edificio A Scala B Interno 5 Piano 3-T

Firmato Da: ALESSANDRO TRENTA Emesso Da: ARUBAPEC EU QUALIFIED CERTIFICATES CA G1 Serial#: 53006caeb5e72427ba6fd6f2213c9aa

Ultima planimetria in atti