

Lotto 2



FOTO 1 - Cabina elettrica



FOTO 2 - CENTRO BENESSERE (Vista esterna sala fitness-aerobica)



FOTO 3 - CENTRO BENESSERE (Vista piscina esterna e prospetto principale)



FOTO 4 - CENTRO BENESSERE (Vista campo polivalente esterno)



FOTO 5 - CENTRO BENESSERE (Vista piscina interna)



FOTO 6 - CENTRO BENESSERE (Piano seminterrato - Ingresso)



FOTO 7 - CENTRO BENESSERE (Piano seminterrato - Sala Fitness)



FOTO 8 - CENTRO BENESSERE (Piano seminterrato - Sala corsi)



FOTO 9 - CENTRO BENESSERE (Piano terra - sala relax)



FOTO 10 - CENTRO BENESSERE (Piano terra - sala corsi)



FOTO 11 - CENTRO BENESSERE (Piano terra - terrazzo solarium)



FOTO 12 - CENTRO BENESSERE (Piano primo - sala d'attesa)



FOTO 13 - CENTRO BENESSERE (Piano primo - studi medici)



FOTO 14 - CENTRO BENESSERE (Piano secondo sottotetto)

Lotto 3

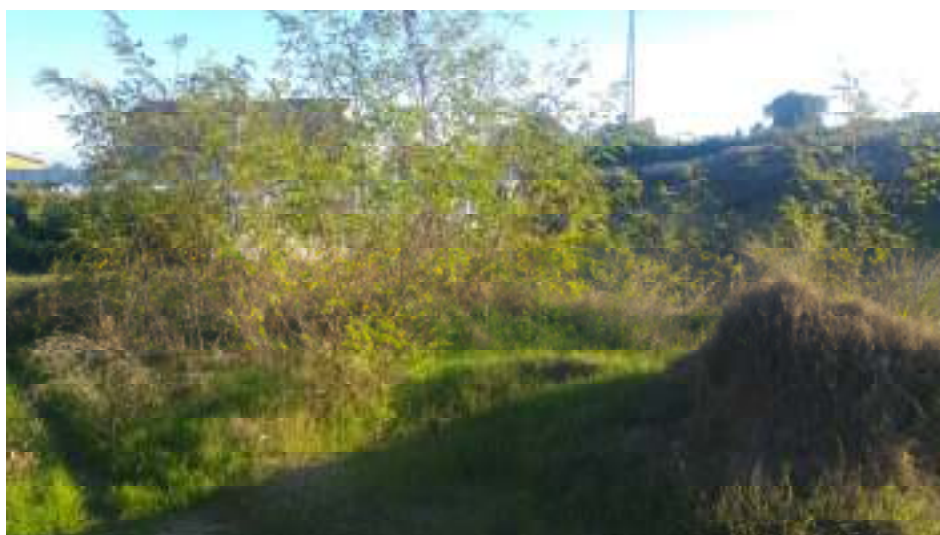

**Agenzia del Territorio
CATASTO FABBRICATI
Ufficio Provinciale di
Chieti**

Dichiarazione protocollo n. 000263405 del 02/10/2002

Planimetria di u.i.u. in Comune di Vasto

Via S.onofrio

civ. SNC

Identificativi Catastali:

Sezione:

Foglio: 38

Particella: 4337

Subalterno:

Compilata da:
Rossi Massimo

Iscritto all'albo:
Geometri

Prov. Chieti

N. 1270

Scheda n. 1

Scala 1:100

PIANO TERRA

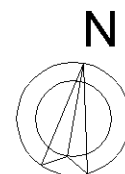
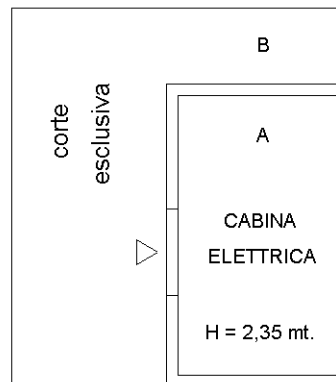

ORIENTAMENTO

Ultima planimetria in atti

**Agenzia del Territorio
CATASTO FABBRICATI**
Ufficio provinciale di
Chieti

Dichiarazione protocollo n. 000144437 del 17/07/2003
Planimetria di u.i.u. in Comune di Vasto
Via S. onofrio

civ. SNC

Identificativi Catastali:
Sezione: Foglio: 38
Particella: 4339
Subalterno:

Compilata da:
Rossi Massimo
Iscritto all'albo:
Geometri
Prov. Chieti

N. 1270

Scala 1: 500

CORTE DEL FABBRICATO

CORTE
(PARCHEGGIO)

"C"

PIANO SEMINTERRATO

"A"

CORTE

"B"

ORIENTAMENTO

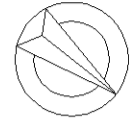

N

Agenzia del Territorio
CATASTO FABBRICATI
Ufficio provinciale di
Chieti

Dichiarazione protocollo n. 000144437 del 17/07/2003
Planimetria di u.i.u. in Comune di Vasto
Via S. onofrio

civ. SNC

Compilata da:
Rossi Massimo
Iscritto all'albo:
Geometri
Prov. Chieti

Identificativi Catastali:
Sezione:
Foglio: 38
Particella: 4339
Subalterno:

N. 1270

PIANO SEMINTERRATO H = 3,70

"A"

altra ditta

controterra

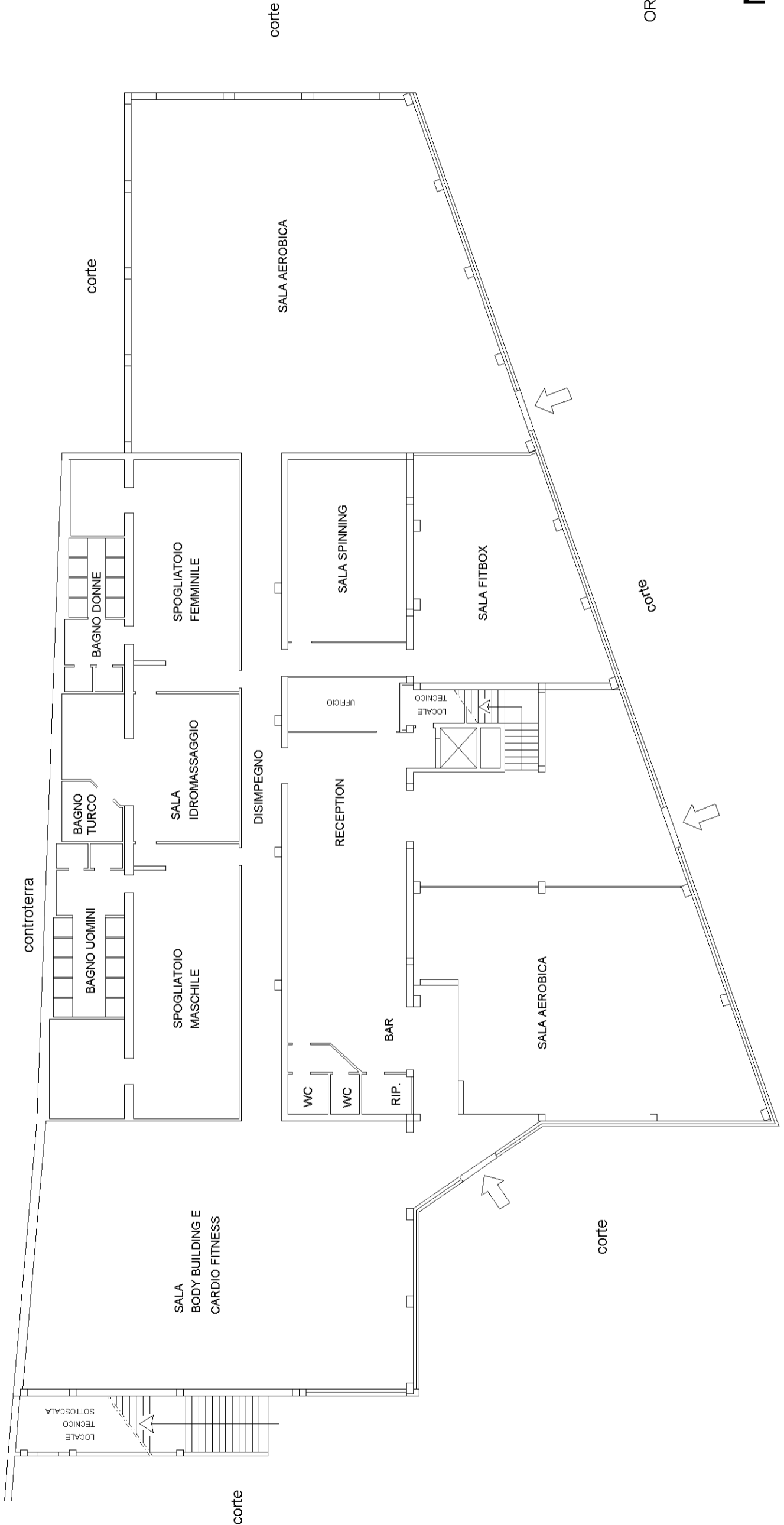

ORIENTAMENTO

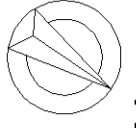

N

Scala 1: 200

n.2

Agenzia del Territorio
CATASTO FABBRICATI
Ufficio provinciale di
Chieti

Dichiarazione protocollo n. 000144437 del 17/07/2003
Planimetria di u.i.u. in Comune di Vasto
Via S. onofrio

civ. SNC

Identificativi Catastali:
Sezione:
Foglio: 38
Particella: 4339
Subalterno:

Compilata da:
Rossi Massimo
Iscritto all'albo:
Geometri
Prov. Chieti

N. 1270

Scala 1:200

PIANO TERRA (RIALZATO)

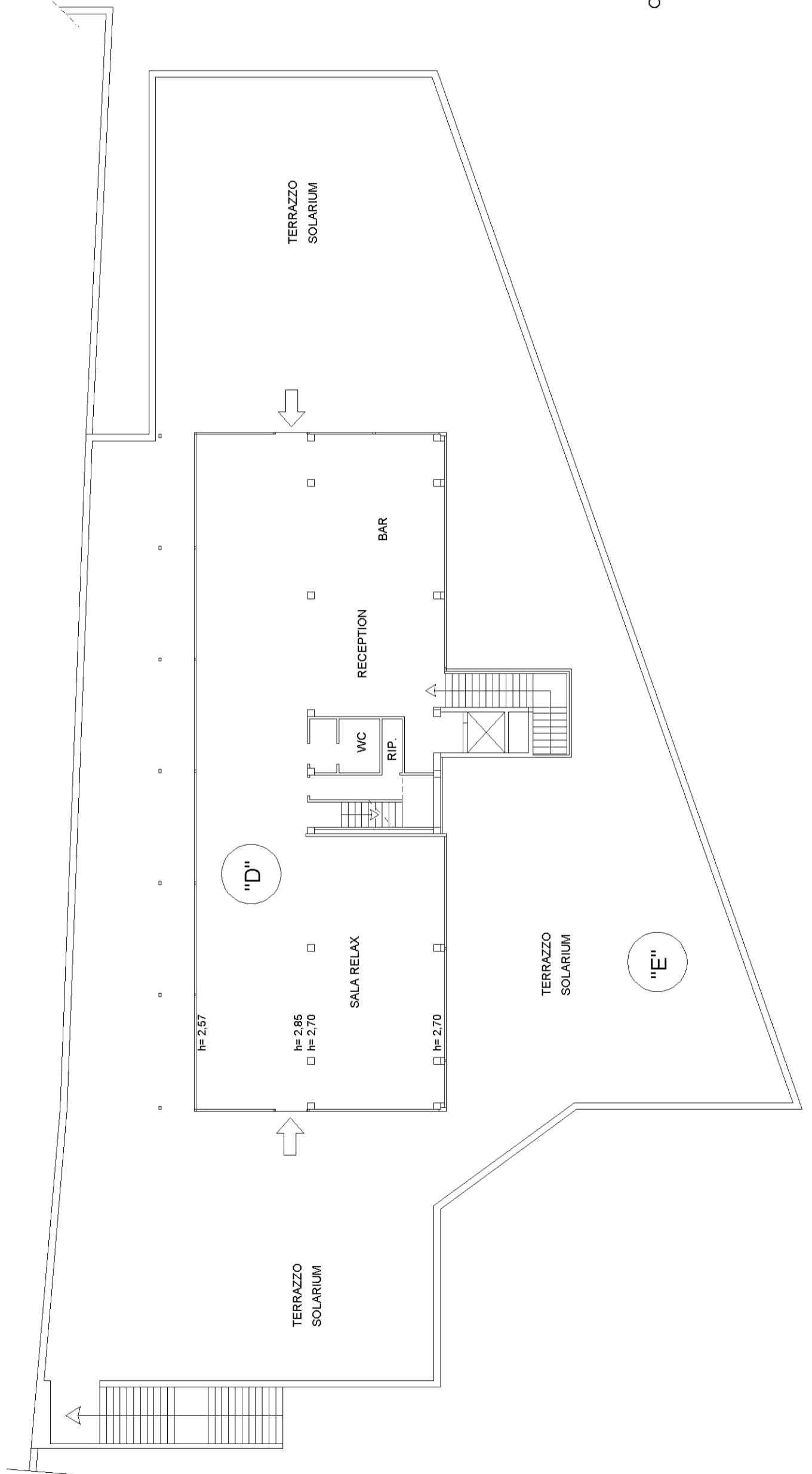

Agenzia del Territorio
CATASTO FABBRICATI
Ufficio provinciale di
Chieti

Dichiarazione protocollo n. 000144437 del 17/07/2003
Planimetria di u.i.u. in Comune di Vasto
Via S. onofrio

civ. SNC

Compilata da:
Rossi Massimo
Iscritto all'albo:
Geometri
Prov. Chieti

N. 1270

Identificativi Catastali:
Sezione:
Foglio: 38
Particella: 4339
Subalterno:

Scala 1: 200

PIANO PRIMO H = 2.70

"F"

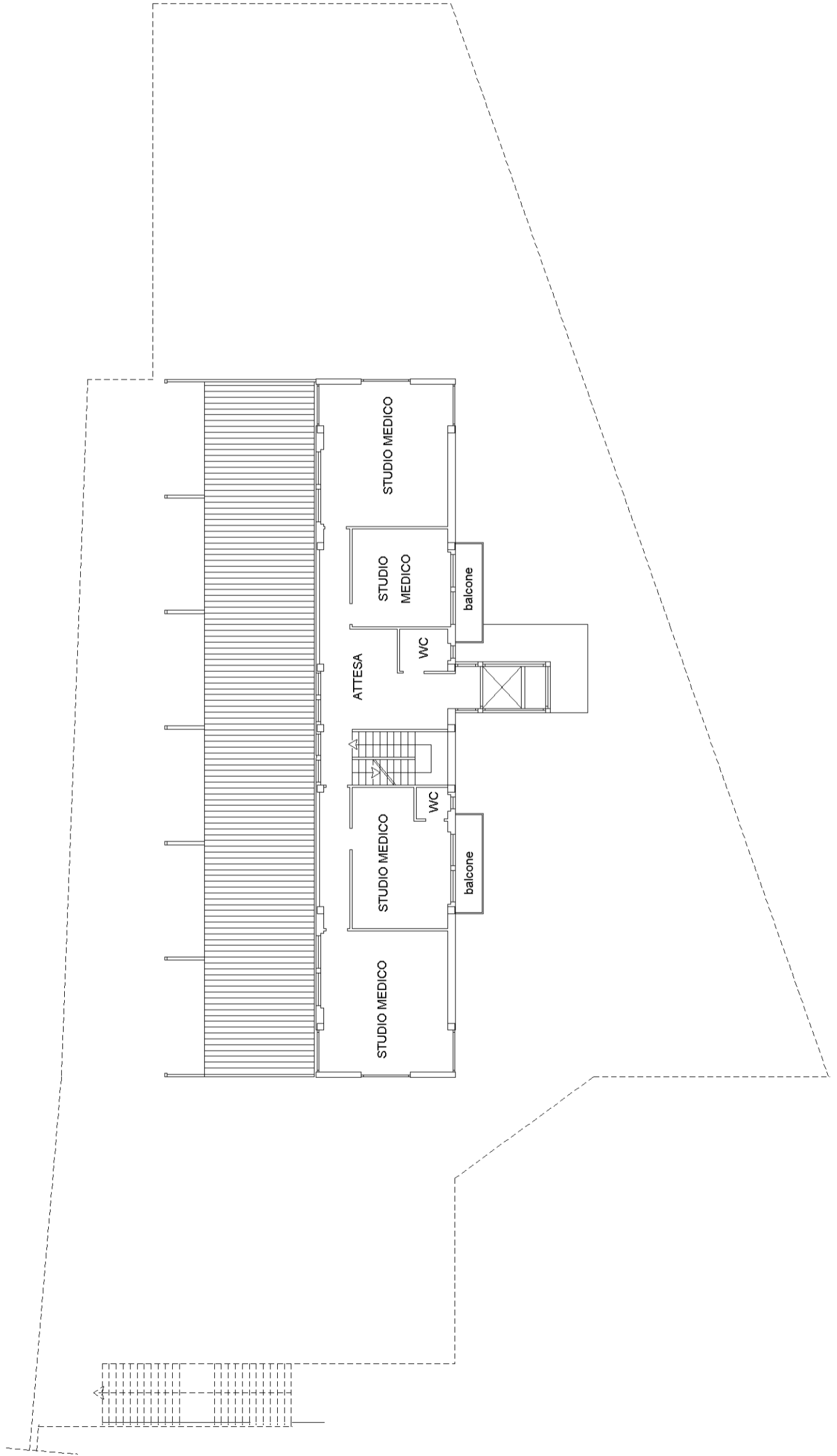

ORIENTAMENTO

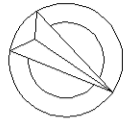

**Agenzia del Territorio
CATASTO FABBRICATI**
Ufficio provinciale di
Chieti

Dichiarazione protocollo n. 000144437 del 17/07/2003
Planimetria di u.i.u. in Comune di Vasto
Via S. onofrio

civ. SNC

Compilata da:
Rossi Massimo
Iscritto all'albo:
Geometri
Prov. Chieti

N. 1270

Identificativi Catastali:
Sezione:
Foglio: 38
Particella: 4339
Subalterno:

Scala 1:200

PIANO SECONDO SOTTOTETTO

"G"

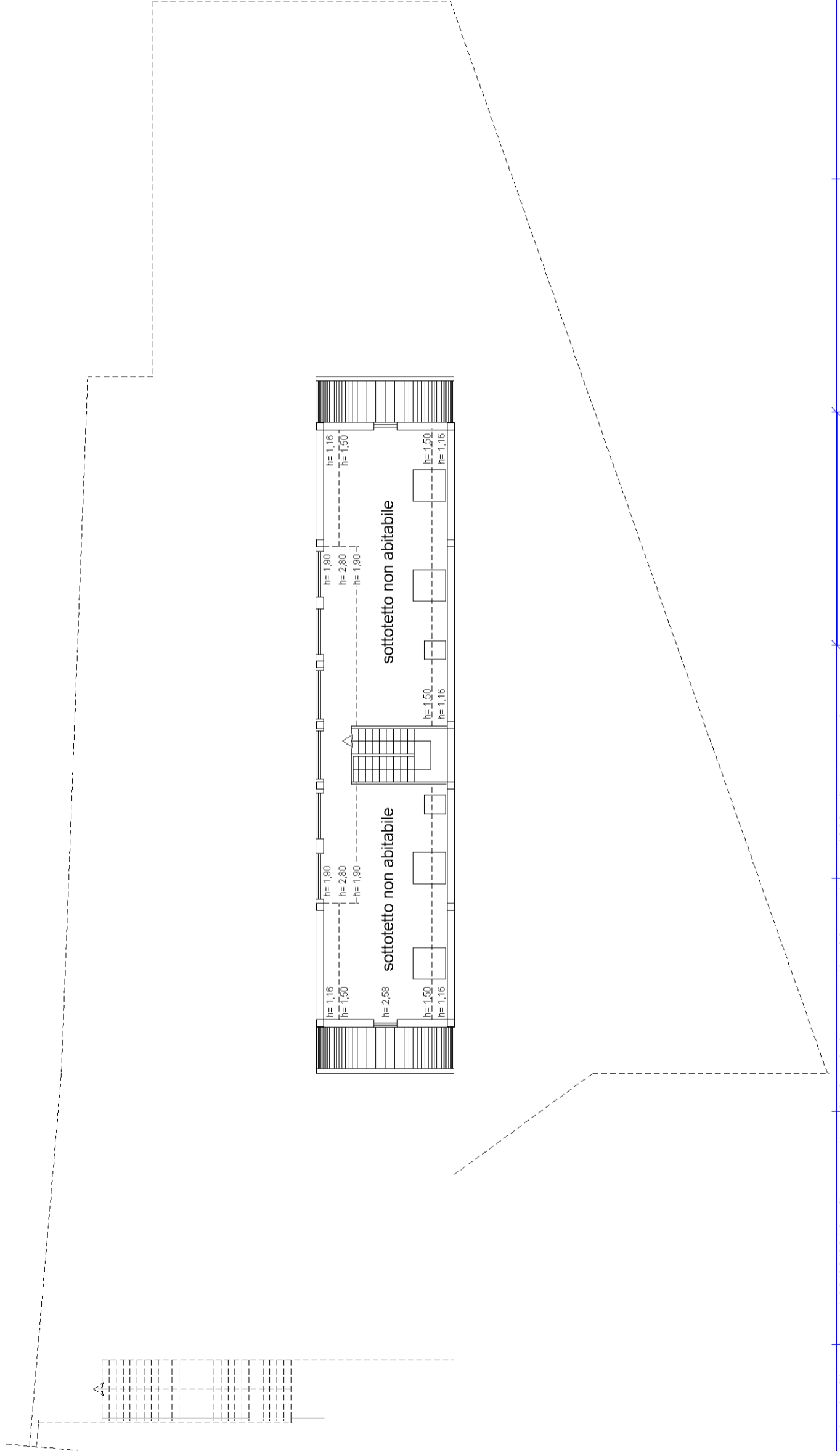

ORIENTAMENTO

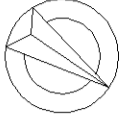

N



N=50400

E=35800

1 Particella: 4339

Comune: VASTO
Foglio: 38

Scala originale: 1:2000
Dimensione cornice: 534.000 x 378.000 metri

27-Sel-2018 16:33:33
Prot. n. T270407/2018