





**ELABORATO PLANIMETRICO**Compilato da:  
Dell'aguzzo FabrizioIscritto all'albo:  
Geometri

Prov. Roma

N. 5690

Agenzia del Territorio  
**CATASTO FABBRICATI**  
Ufficio Provinciale di  
Roma

Comune di Nettuno

Sezione: Foglio: 27

Particella: 696

Protocollo n. RM0291082 del 11/04/2006

Tipo Mappale n. del

Dimostrazione grafica dei subalterni

Scala 1 : 500

# lastrico solare piano terzo

distacco verso Via delle AZALEE

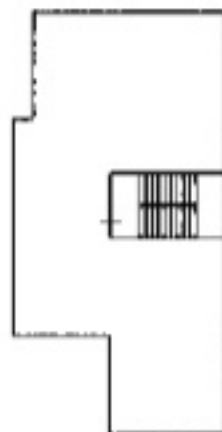

distacco verso Via S. BARBARA



Ultima planimetria in atti

Data: 05/04/2018 - n. T308649 - Richiedente: Telematico

Totale schede: 1 - Formato di acquisizione: A4(210x297) - Formato stampa richiesto: A4(210x297) - Fattore di scala non utilizzabile













GIULIETTA  
PRESENT

