

DOCUMENTAZIONE FOTOGRAFICA



Foto 1 – Inquadramento generale con indicazione del sito all'interno della provincia di Pesaro-Urbino, da Google Maps.



Foto 2 – Ingrandimento dell'immagine di cui sopra con indicazione del sito (sempre da Google Maps) in zona periferica del comune di Cartoceto (PU), nella frazione Salomone che conduce a Lucrezia.

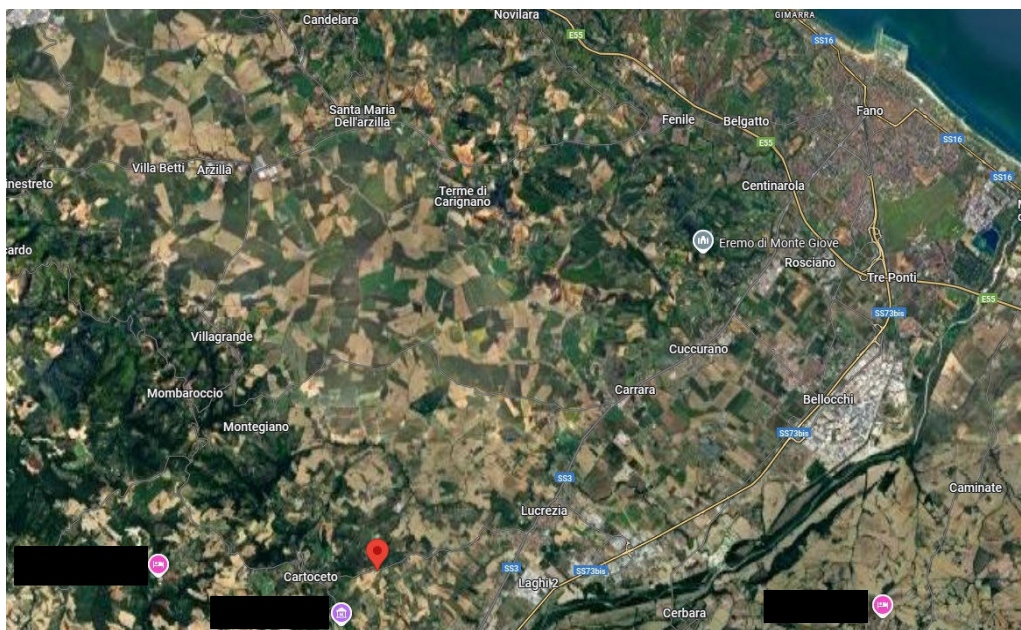

Foto 3 – Ingrandimento dell'immagine precedente con visualizzazione dall'alto del fabbricato che comprende l'immobile oggetto di perizia (sempre da Google maps).



Foto 4 – Vista del prospetto principale del corpo di fabbrica dalla strada pubblica, con indicazione della porzione di fabbricato oggetto di perizia, ubicato in via della Pieve n. 39.



Foto 5 – Vista del fronte di cui sopra dell'unità abitativa che ha sedime all'interno della porzione di fabbricato con facciata tinteggiata in bianco.



Foto 6 e 7 – Vista laterale dello scoperto pertinenziale esclusivo sul fronte e vista frontale del portone di accesso adiacente, di proprietà comune con il fabbricato tinteggiato in rosa, che dall'interno risulta murato con parete di mattoni intonacata e tinteggiata.



Foto 8 e 9 – N. 2 viste da angolazioni opposte dello scoperto sul retro di pertinenza esclusiva dell'unità oggetto di perizia identificata in Catasto Fabbricati al Foglio 20 mapp. 172 sub. 1).



Foto 10 – Vista del vano ingresso e di parte della cucina al piano terra dell'unità di cui sopra.



Foto 11 – Altra vista della cucina di cui alla foto precedente con portafinestra che conduce allo scoperto sul retro.

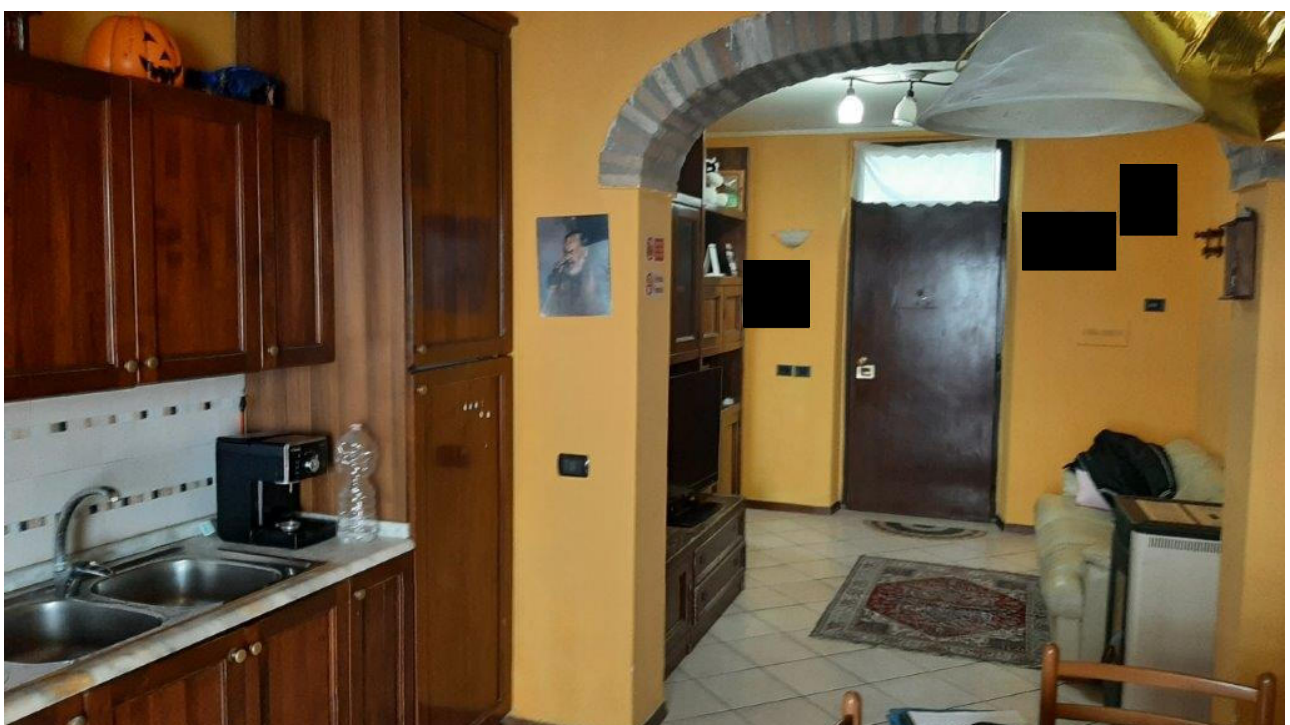

Foto 12 – Vista della camera al piano terra dell'unità di cui sopra.

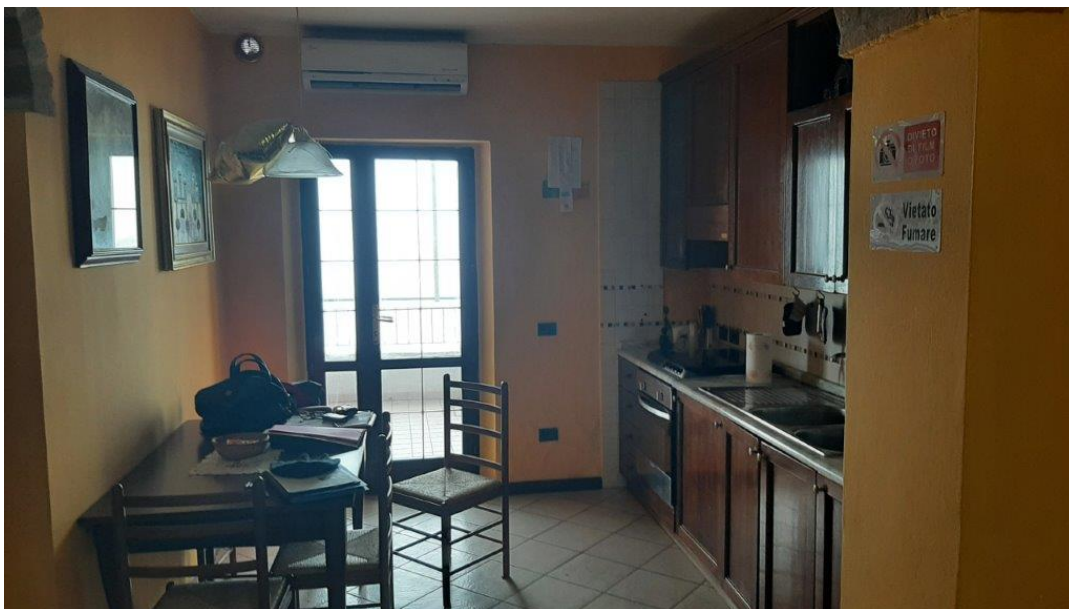

Foto 13 – Vista del ripostiglio al piano terra usato come letto.



Foto 14 e 15 – Vista rispettivamente del bagno al PT e dell’accesso, sempre al PT, al vano scala (di proprietà comune all’adiacente unità) che conduce al piano primo.



Foto 16 e 17 – Vista del vano scala che conduce al P1 rispettivamente dal pianerottolo al PT e da quello al P1.



Foto 18 e 19 – Vista della finestra nel pianerottolo al P1 e di ciò che si vede all'esterno dalla finestra stessa.



Foto 20 e 21 – N. 2 viste del vano a soggiorno al P1 da due punti di scatto diametralmente opposti.



Foto 22 e 23 – Vista parziale dei due vani adibiti a camera al piano primo.

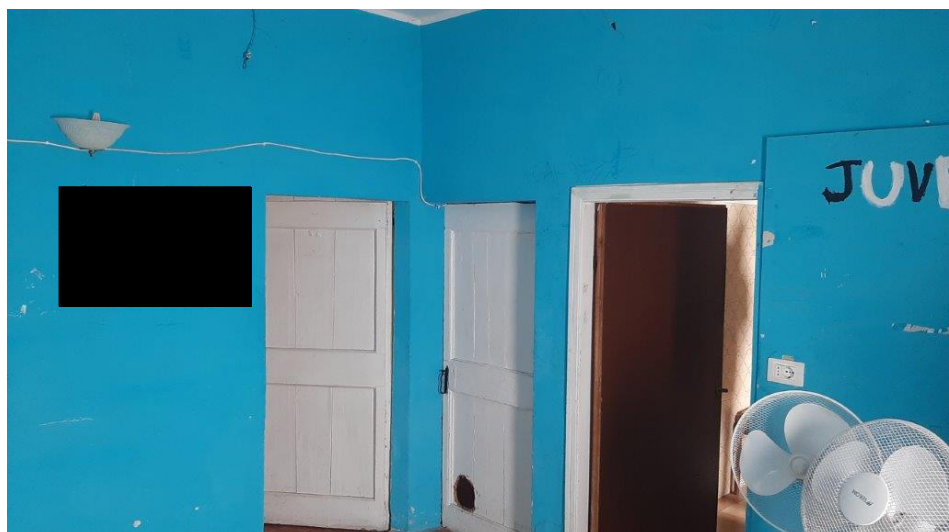
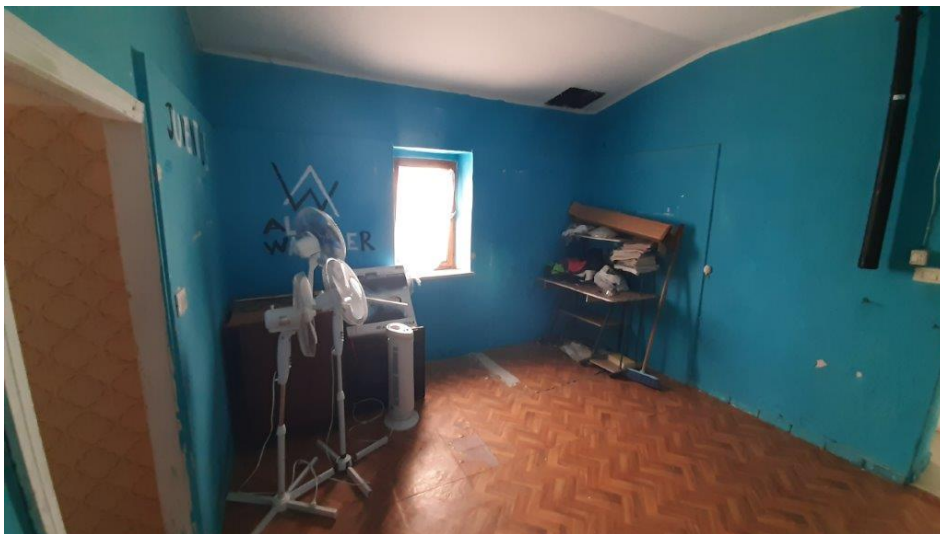

Foto 24 – Vista del bagno al piano terra.

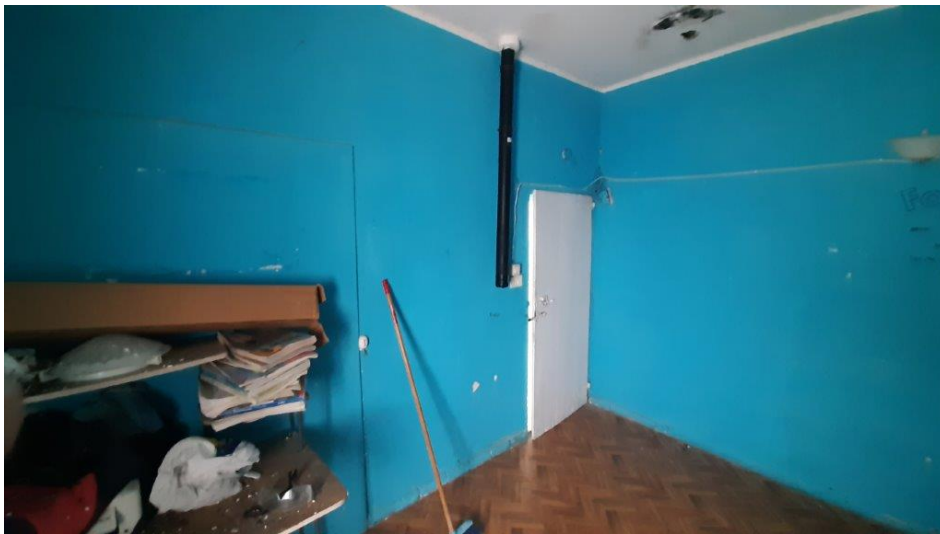
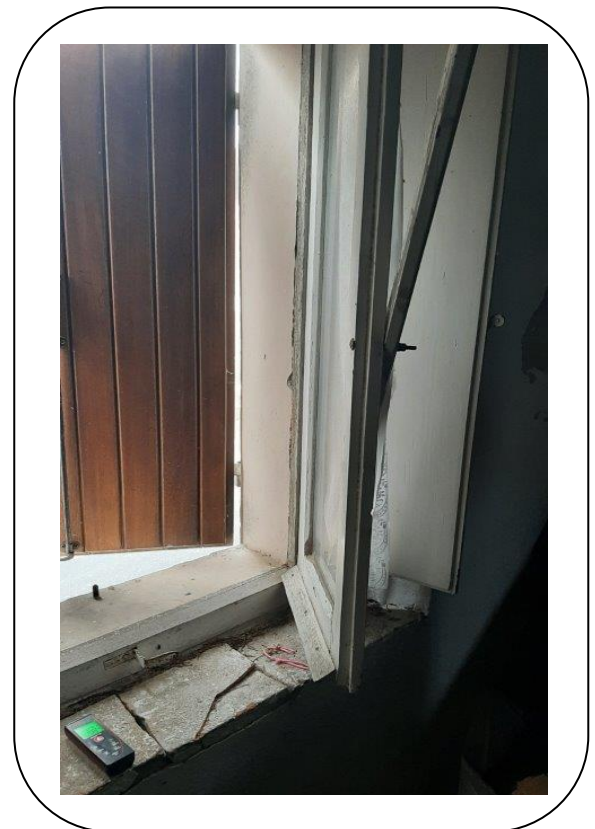

Foto 25 – Particolare di un infisso esterno al P1.