

MODULARIO
n. r. n. 407



MINISTERO DELLE FINANZE
DIPARTIMENTO DEL TERRITORIO
CATASTO EDILIZIO URBANO (RDL 13-4-1939, n. 652)

LIRE
200

Planimetria di u.i.u. in Comune di **SOMMA LOMBARDO** via **VIGNOLA** civ. **2**

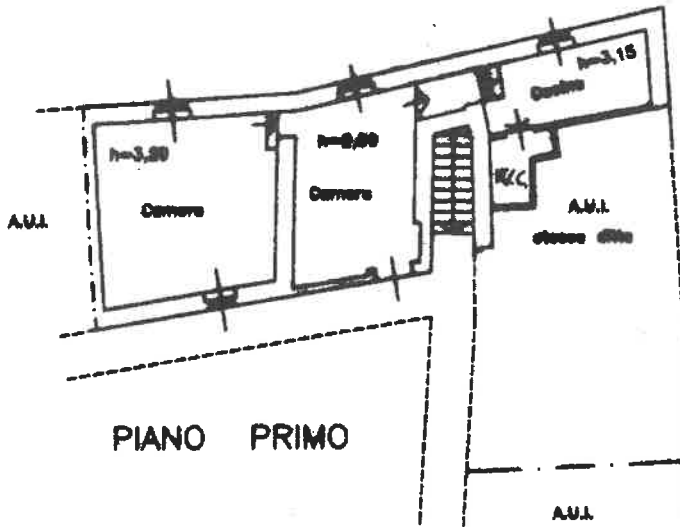

PIANO PRIMO

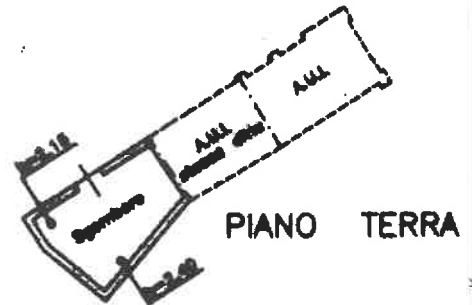

PIANO TERRA

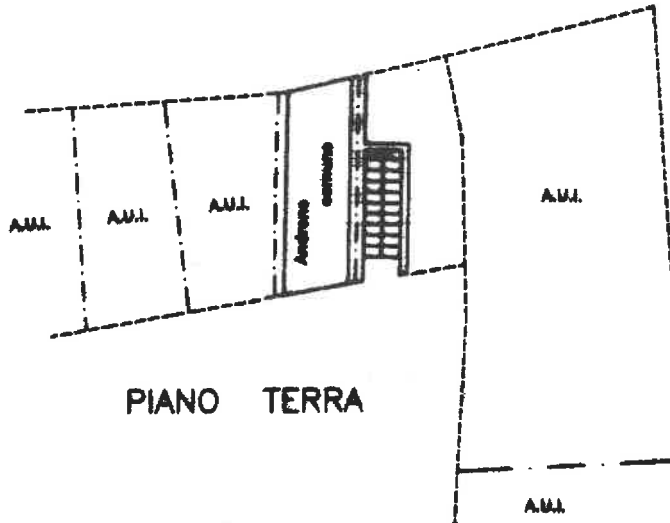

PIANO TERRA

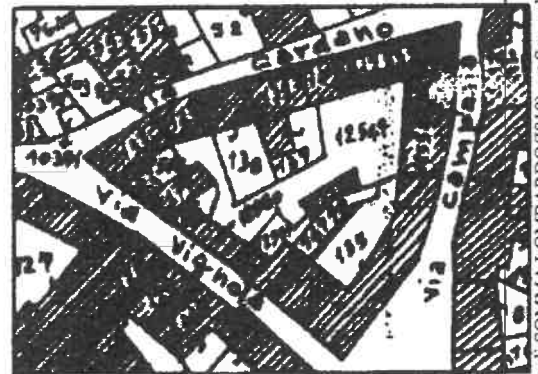

ESTRATTO DI MAPPA
Foglio 36 Scala 1:1000

ORIENTAMENTO



SCALA DI 1:250

Nome - Istituto Poligrafico e Zecca dello Stato - P.V.

input 01
Catasto Edilizio Urbanistico - Situazione
VIA VIGNOLA n. 2 Piano T-1
22/09/2025 - Comune di SOMMA LOMBARDO(R19) - < Sez. urbana SO - Foglio 10 - Particella 12555 - Subalterno 5 - > - Uiu graffiata

Dichiarazione di N.C.
Denuncia di variazione

Compilata dal
(Titolo, cognome e nome)

RISERVATO ALL'UFFICIO

Ultima planimetria in atti
Identificativi catastali

Data presentazione: 10/01/2001 - Data: 22/09/2025 - n. T52369 - Richiedente: CHRSRA74S59B
Totali speso: 12555 - Formato di acquisizione: A4(210x297) - Formato stampa richiesta: A4(210x297)
della provincia di **VARESE**
data Firma *[Signature]*

