

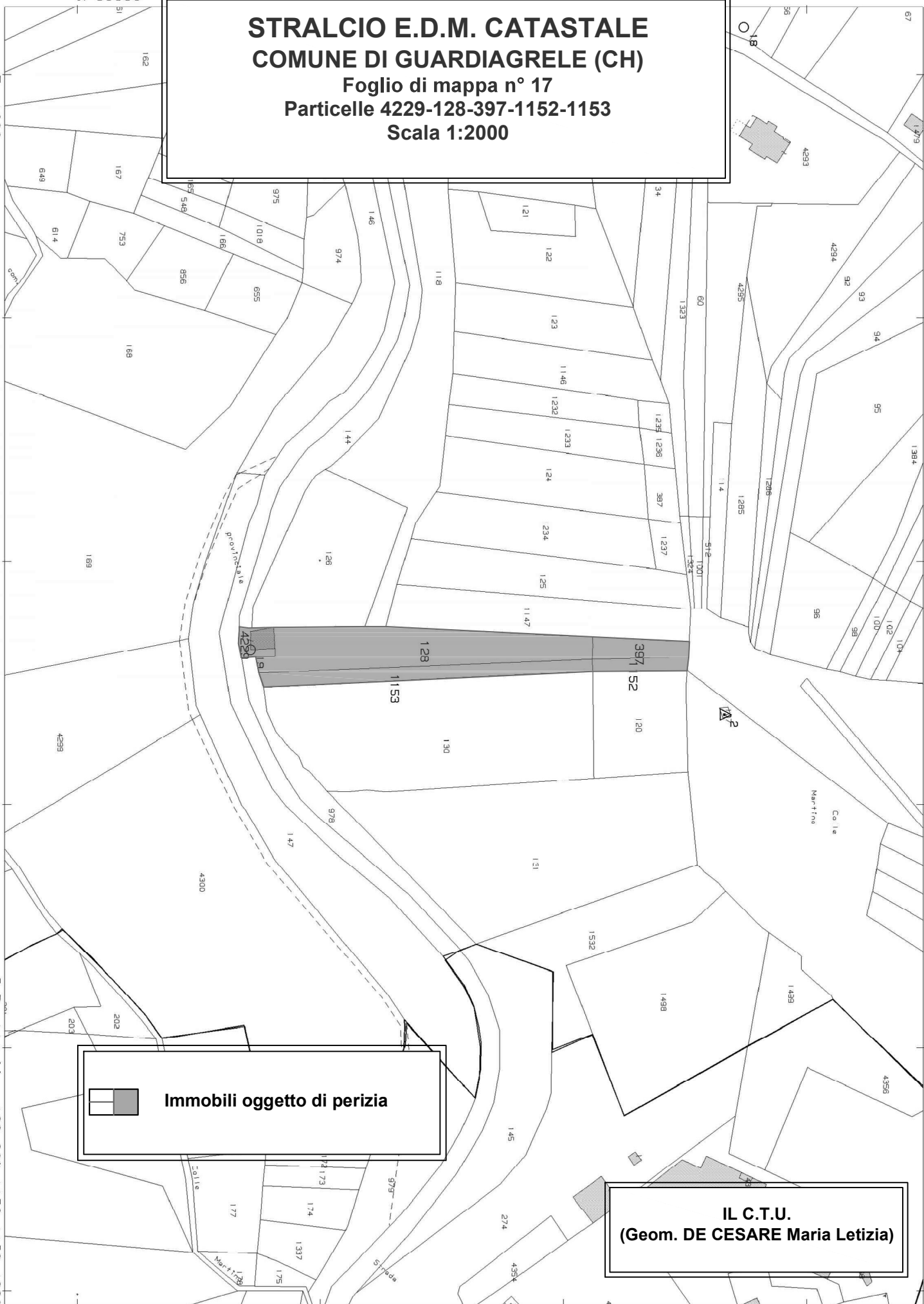

STRALCIO E.D.M. CATASTALE
COMUNE DI GUARDIAGRELE (CH)
Foglio di mappa n° 17
Particelle 4229-128-397-1152-1153
Scala 1:2000

N=59900

E=-1600

5 Particelle: 128, 397, 1152, 1153, 4229



 Immobili oggetto di perizia

IL C.T.U.
(Geom. DE CESARE Maria Letizia)

**Agenzia del Territorio
CATASTO FABBRICATI
Ufficio Provinciale di
Chieti**

Dichiarazione protocollo n. CH0063425 del 25/05/2006

Planimetria di u.i.u. in Comune di Guardiagrele

Via Marrucina

civ. SNC

Identificativi Catastali:

Sezione:

Foglio: 17

Particella: 4229

Subalterno:

Compilata da:

Micucci Rocco Cristian

Iscritto all'albo:

Geometri

Prov. Chieti

N. 1569

Scheda n. 1

Scala 1:200

PIANTA PIANO TERRA
h= m 3.00

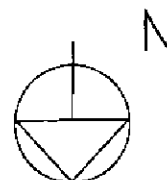
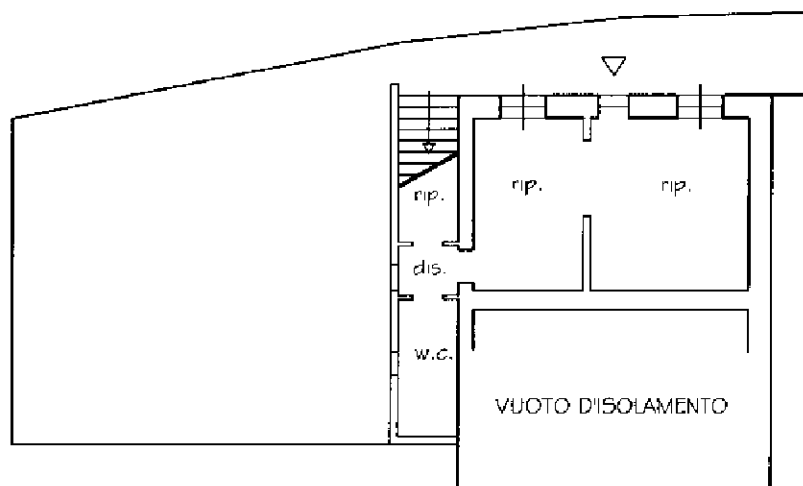

Catasto dei Fabbricati - Situazione al 12/03/2025 - Comune di GUARDIAGRELE(E243) - < Foglio 17 - Particella 4229 - Subalterno >
STRADA MARRUCINA n. SNC Piano T-1

Ultima planimetria in atti

**Agenzia del Territorio
CATASTO FABBRICATI
Ufficio Provinciale di
Chieti**

Dichiarazione protocollo n. CH0063425 del 25/05/2006

Planimetria di u.i.u. in Comune di Guardiagrele

Via Marrucina

civ. SNC

Identificativi Catastali:

Sezione:

Foglio: 17

Particella: 4229

Subalterno:

Compilata da:

Micucci Rocco Cristian

Iscritto all'albo:

Geometri

Prov. Chieti

N. 1569

Scheda n. 2

Scala 1:200

PIANTA PIANO PRIMO

h = m 3.00

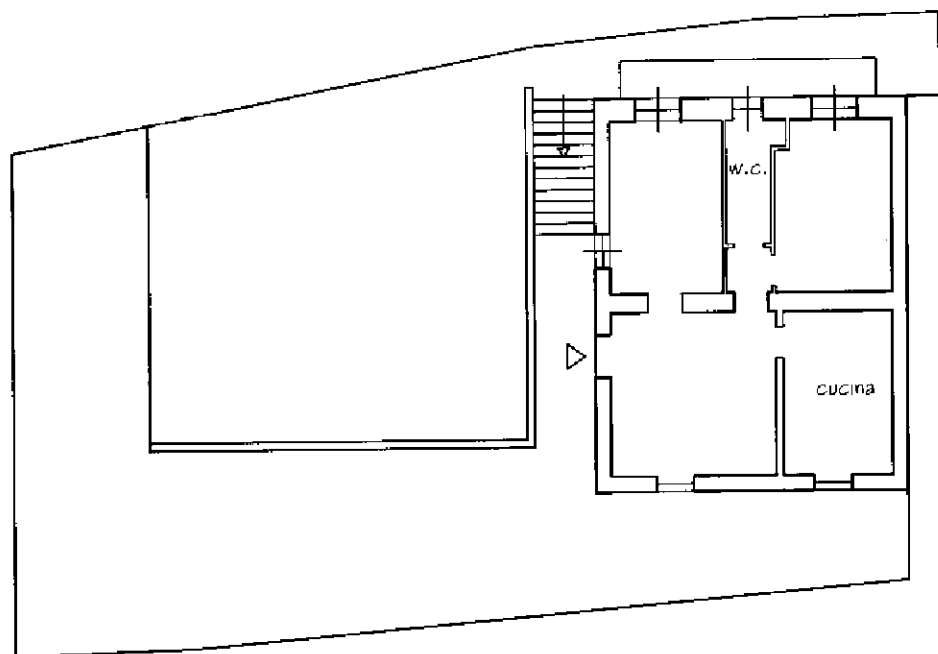

Catasto dei Fabbricati - Situazione al 12/03/2025 - Comune di GUARDIAGRELE(E243) - < Foglio 17 - Particella 4229 - Subalterno >
STRADA MARRUCINA n. SNC Piano T-1

Ultima planimetria in atti