

Dichiarazione protocollo n. 000007298 del 19/01/2004

**Agenzia del Territorio
CATASTO FABBRICATI
Ufficio Provinciale di
Parma**

Planimetria di u.i.u. in Comune di Parma

Via Musini Luigi

civ. 37

Identificativi Catastali:

Sezione: 1

Foglio: 13

Particella: 316

Subalterno: 9

Compilata da:

Mancini Norberto

Iscritto all'albo:

Geometri

Prov. Parma

N. 2052

Scheda n. 1

Scala 1:200



PIANTA SEMINTERRATO

h=2,40

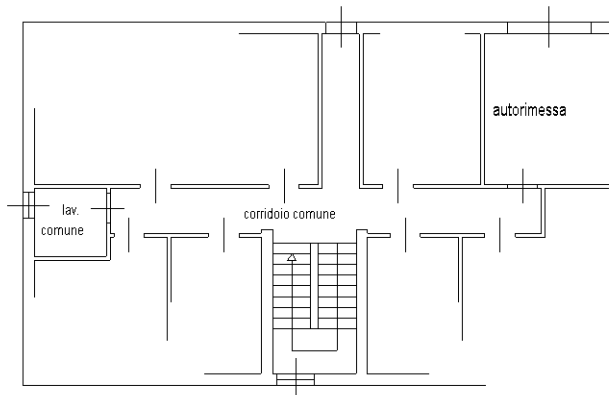

Catasto dei Fabbricati - Situazione al 24/10/2025 - Comune di PARMA(G337) - < Sez. urbana 001 - Foglio 13 - Particella 263 - Subalterno 9 >
VIA LUIGI MUSINI n. 37 Piano S1

Ultima planimetria in atti