

MODULARIO
F. rig. rend. 497



MINISTERO DELLE FINANZE
DIREZIONE GENERALE DEL CATASTO E DEI SS.TT.EE.
CATASTO EDILIZIO URBANO (RDL 13-4-1939, n. 652)

MOD. **BN** (CEU)

LIFE
500

Planimetria di u.i.u. in Comune di GIUGLIANO via SPAZZILLI civ.

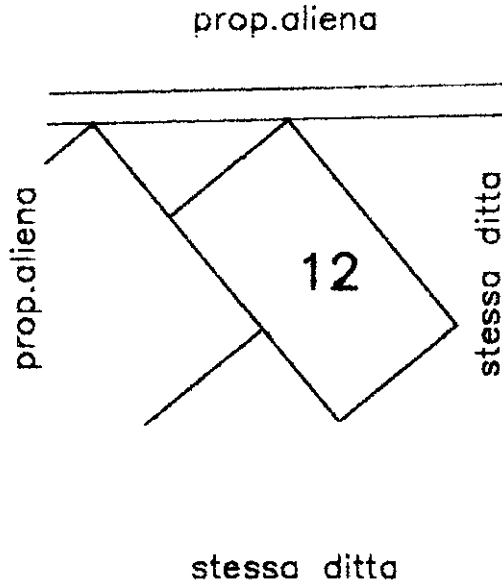

**PIANO TERRA
(POSTO AUTO SCOPERTO)**

ORIENTAMENTO

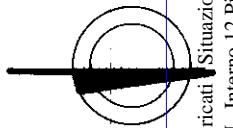

SCALA DI 1: **200**

Dichiarazione di N.C.
Denuncia di variazione

Compilata dall' Ingegnere
(Titolo, cognome e nome)
SERRATO CESARINO

RISERVATO ALL'UFFICIO

Ultima planimetria in atti
Identificativi catastali
Data presentazione: 05/09/2000 - Data: 27/02/2024 - n. T423822 - Richiedente: DNGLSN74D16B925W
Totale schede: 1 (Formato di attivazione: A4(210x297) - Formato stampa richiesto: A4(210x297))

Iscritto all'albo de gli Ingegneri
della provincia di NAPOLI n. 2056
data Firma [Signature]

4209 A

Catasto del Comune di GIUGLIANO IN CAMPANIA(E054) - < Foglio 44 - Particella 1547 - Subalterno 14 >
in via SPAZZILLI numero 12 Piano T

Roma - Istituto Poligrafico e Zecca dello Stato - P.V.

MODULARIO
F. rig. rend. 497



MINISTERO DELLE FINANZE
DIPARTIMENTO DEL TERRITORIO
CATASTO EDILIZIO URBANO (RDL 13-4-1939, n. 652)

MOD. **BN** (CEU)

LIRE
500

Planimetria di u.i.u. in Comune di **GIUGLIANO** via **SPAZZILLI** civ.

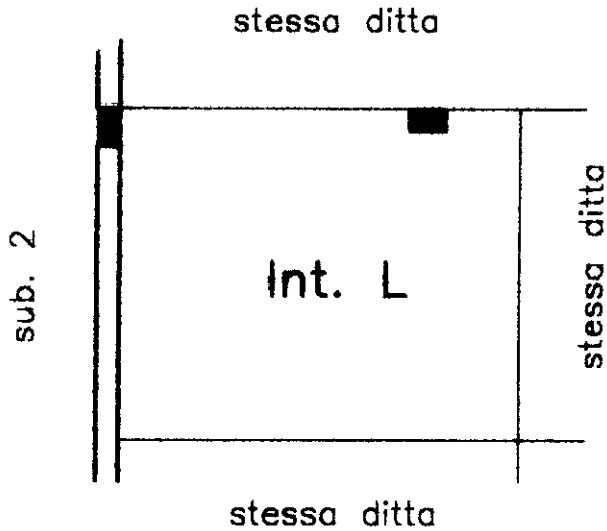

PIANTA PIANO TERRA
H = 2,30 m

ORIENTAMENTO

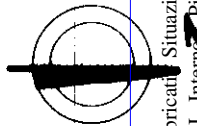

SCALA DI 1: **4209A**

Dichiarazione di N.C.
Denuncia di variazione

Compilata dall' **Ingegnere**
(Titolo, cognome e nome)
SERRATO CESARINO

RESERVATO ALL'UFFICIO

Ultima planimetria in atti

Identificativi catastali
Data presentazione: 05/09/2000 - Data: 27/02/2024 - n. T423823 - Richiedente: DNGLSN74D16B925W
Totale schede: **1547** - Formato di pubblicazione: A4 (210x297) - Formato stampa richiesto: A4 (210x297)
n. **1547** sub. **24**

Iscritto all'albo degli **Ingegneri**
della provincia di **NAPOLI** n. **2056**
data Firma **[Signature]**

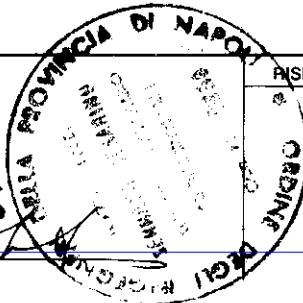

4209A

Catasto di Fabbricati - Situazione 27/02/2024 - Comune di GIUGLIANO IN CAMPANIA(E054) - < Foglio 44 - Particella 1547 - Subalterno 24 >
inam 01
VIA SPAZZILLI Interni 2

MODULARIO
F. rig. rend. 497



MINISTERO DELLE FINANZE
DIPARTIMENTO DEL TERRITORIO
CATASTO EDILIZIO URBANO (RDL 13-4-1939, n. 652)

LIRE
500

Planimetria di u.i.u. in Comune di **GIUGLIANO** via **SPAZZILLI** civ.

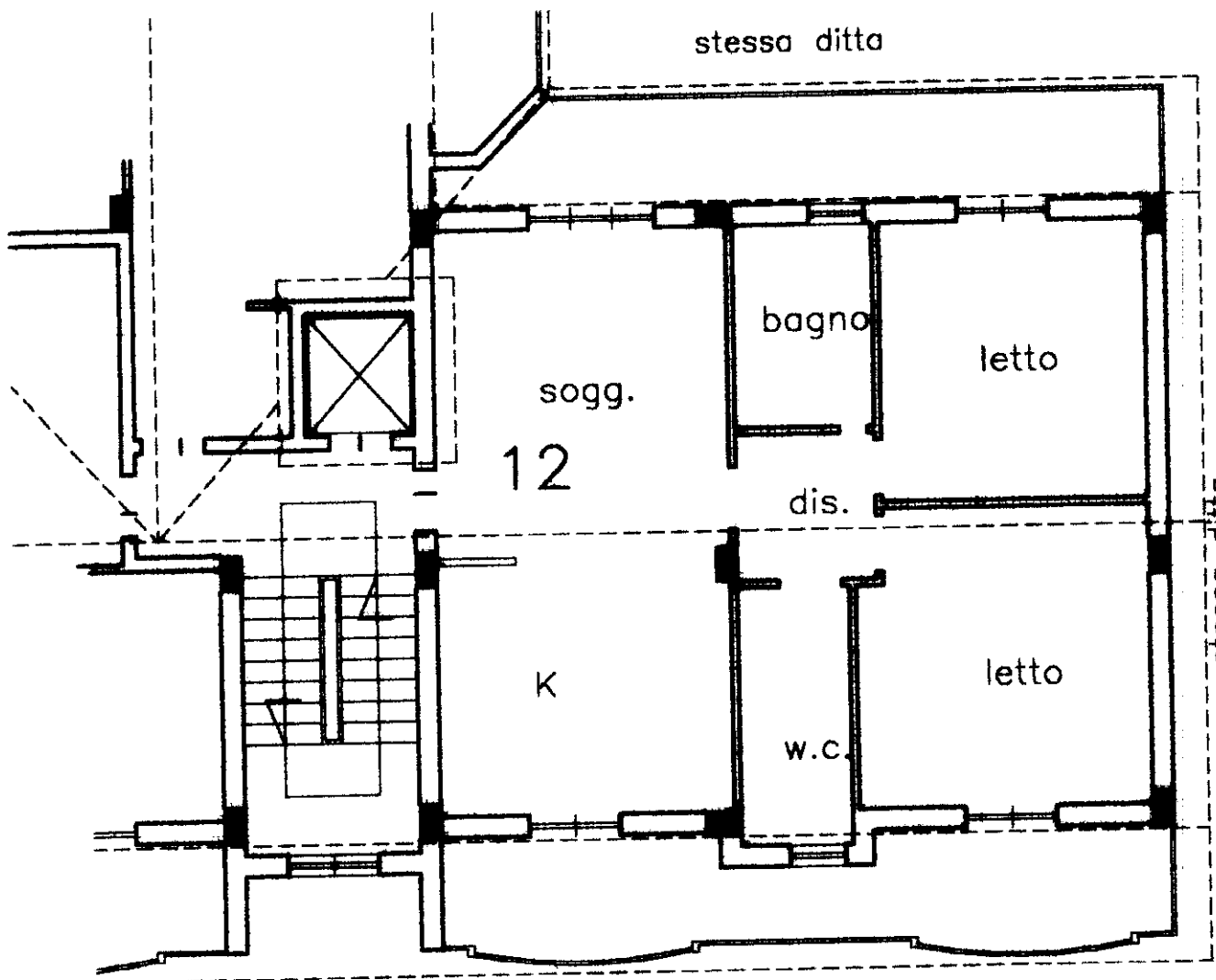

PIANTA PIANO QUARTO

Hmax. = 3,40 m
Hmin. = 2,00 m

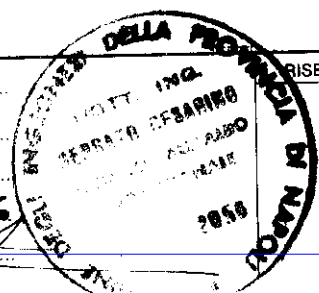
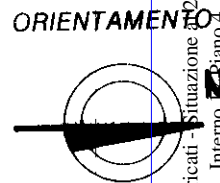

Dichiarazione di N.C.
Denuncia di variazione
Ultima planimetria in atti
Data presentazione: 05/09/2000 - Data: 27/02/2024 - n. T423824 - Richiedente: DNGLSN74D16B925W
Totale schede: 44 - n. 1547 sub. 39
Foglio di acquisizione: A4 (210x297) della provincia di Napoli stampato su carta A4 (210x297)

Compilata dall'Ingegnere
SERRATO CESARINO
Ingegnere
NAPOLI 2056
data Firma *Serrato Cesarino*

RESERVATO ALL'UFFICIO
4209 A

in atti 01
Catasto dei fabbricati - Situazione in
VIA SPAZZILLI Interno 4 piano 4
Foglio 44 - Particella 1547 - Subalterno 39 >