

**Agenzia delle Entrate**  
**CATASTO FABBRICATI**  
**Ufficio Provinciale di**  
**Latina**

Dichiarazione protocollo n. LT0090916 del 28/11/2019

Comune di Sezze

Via Migliara 45

civ. SNC

Identificativi Catastali:

Sezione:

Foglio: 100

Particella: 118

Subalterno: 12

Compilata da:

Paglia Costantino Felice

Iscritto all'albo:

Geometri

Prov. Latina

N. 1655

Planimetria

Scheda n. 1

Scala 1:200

PIANO TERRA  
h. 2,80

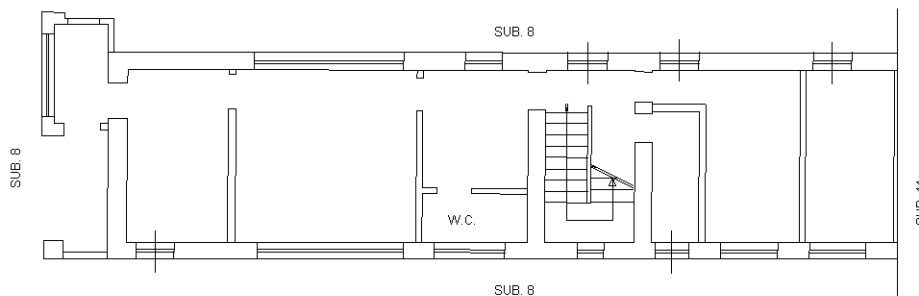

PIANO PRIMO  
h. 2,80

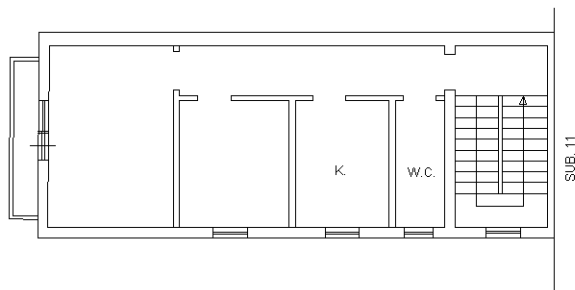

Catasto dei Fabbricati - Situazione al 21/03/2022 - Comune di SEZZE(1712) - < Foglio 100 - Particella 118 - Subalterno 12 >  
VIA MIGLIARA 45 n. SNC Piano T-1

Ultima planimetria in atti