

**Agenzia delle Entrate
CATASTO FABBRICATI
Ufficio Provinciale di
Latina**

Dichiarazione protocollo n. LT0090916 del 28/11/2019

Comune di Sezze

Via Migliara 45

civ. SNC

Identificativi Catastali:

Sezione:

Foglio: 100

Particella: 118

Subalterno: 9

Compilata da:

Paglia Costantino Felice

Iscritto all'albo:

Geometri

Prov. Latina

N. 1655

Planimetria

Scheda n. 1

Scala 1:200

**PIANO TERRA
H. 3,10**

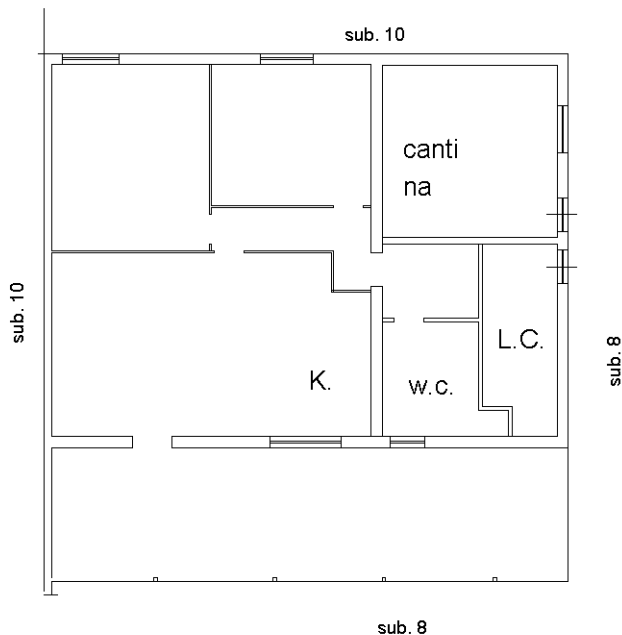

Catasto dei Fabbricati - Situazione al 21/03/2022 - Comune di SEZZE(1712) - < Foglio 100 - Particella 118 - Subalterno 9 >
VIA MIGLIARA 45 n. SNC Piano T

Ultima planimetria in atti