

MODULARIO
F. - Cat. S.F. - S15
CORSICO (Loti)

Mod. B (Nuovo Catasto Edilizio Urbano)

NUOVO CATASTO EDILIZIO URBANO

(R. DECRETO-LEGGE 11 APRILE 1984, N. 104)

Planimetria dell'immobile situato nel Comune di **BRUSAPORTO** Via **BREMBO**

Ditta **I.A.C.P. Di Bg PER IL FABBRICATO - COMUNE DI BRUSAPORTO PER L'AREA**

Allegata alla dichiarazione presentata all'Ufficio Tecnico Esternale di **BERGAMO** Scheda N. **402794**

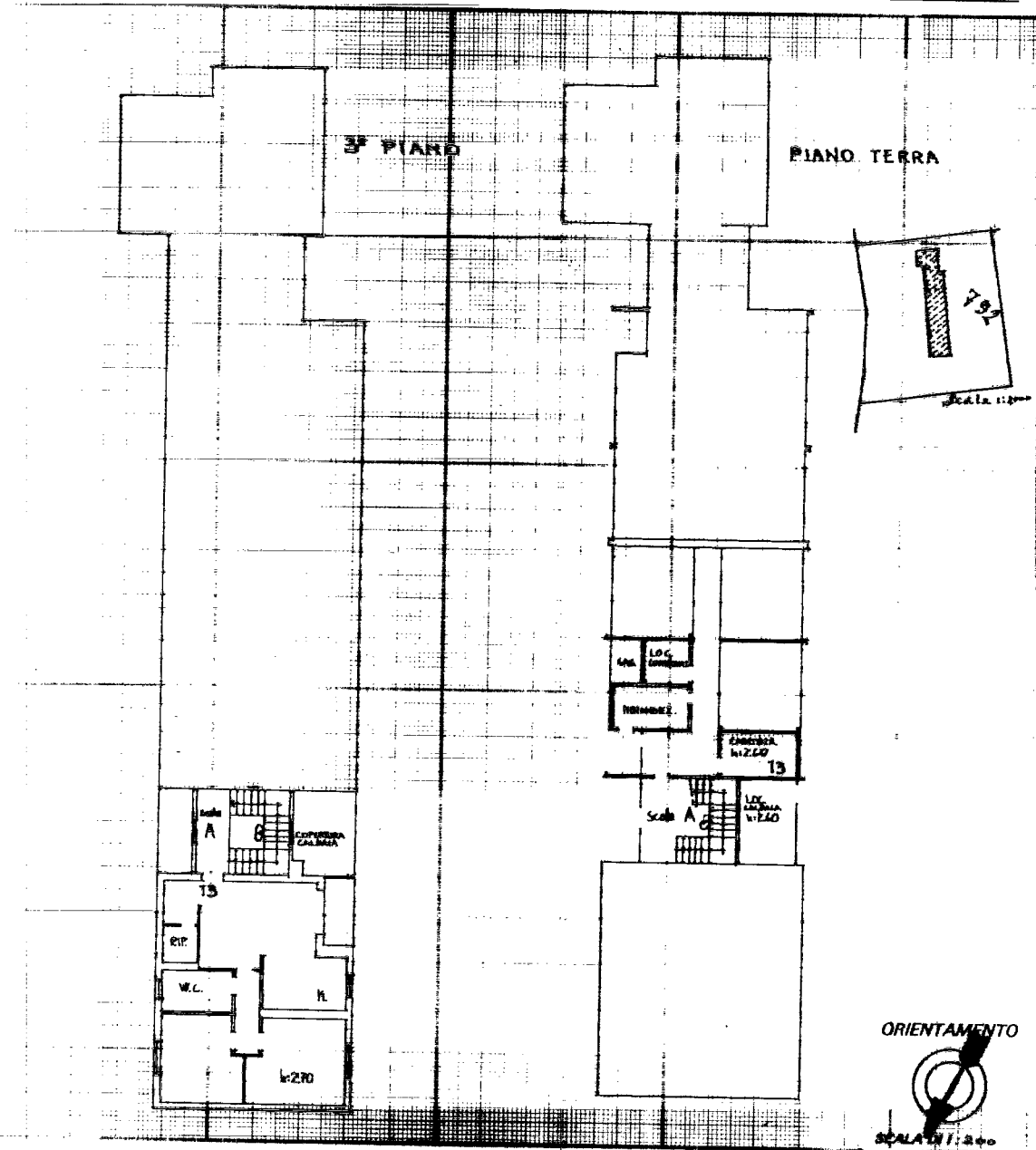

Spazio riservato per le annotazioni d'ufficio		DATI DEL CATASTO TERRENI DOVE È SORTA LA NUOVA COSTRUZIONE		Completata dal Arch. BRUNO GOBBI <small>(Nota, nome e cognome del tecnico)</small>	
DATA	26 APR 1984	Numero della particella		Iscritto all'Albo degli Architetti N. 45	
PROT. N°	107/111	Sede e Comune censuaria	Brusaporto	della Provincia di BERGAMO	
		Foglio	4/3	DATA	30-3-1984
		Numero di mappa	792	Firma	
		Subalterno			

Ultima planimetria in atti