

ELABORATO PLANIMETRICO

Compilato da:
Ventilii Christian
Iscritto all'albo:
Geometri
Prov. Teramo N. 1427

**Agenzia delle Entrate
CATASTO FABBRICATI
Ufficio Provinciale di
Teramo**

Comune di Basciano
Foglio: 1 Particella: 1179

Protocollo n. del
Tipo Mappale n. 61913 del 23/09/2020

Dimostrazione grafica dei subalterni

Scala 1 : 500

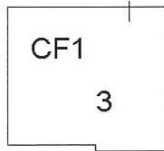
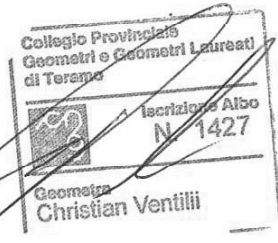

PIANO S1

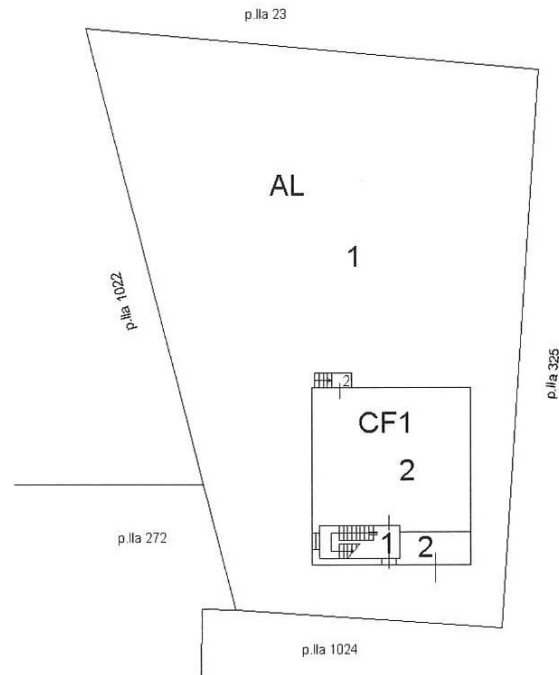

PIANO TERRA

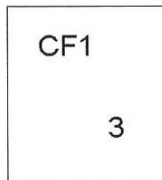

PIANO PRIMO



**Agenzia delle Entrate
CATASTO FABBRICATI
Ufficio Provinciale di
Teramo**

Dichiarazione protocollo n. _____ del _____
Comune di Basciano
Contrada Salara civ. SNC

Identificativi Catastali:
Sezione:
Foglio: 1
Particella: 1179
Subalterno: 2

Compilata da:
Ventilii Christian
Iscritto all'albo:
Geometri
Prov. Teramo N. 1427

planimetria
scheda n. 1 Scala 1:200

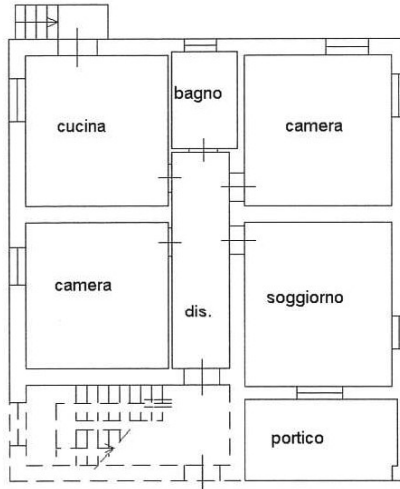

PIANO TERRA h=3,00

