

**Agenzia del Territorio  
CATASTO FABBRICATI  
Ufficio Provinciale di  
Mantova**

Dichiarazione protocollo n. MN0007980 del 21/01/2009

Planimetria di u.i.u. in Comune di Mantova

Piazza Cesare Mozzarelli

civ. 11

Identificativi Catastali:

Sezione:

Foglio: 63

Particella: 309

Subalterno: 88

Compilata da:  
Bellodi Fabrizio

Iscritto all'albo:  
Geometri

Prov. Mantova

N. 1969

Scheda n. 1

Scala 1:200

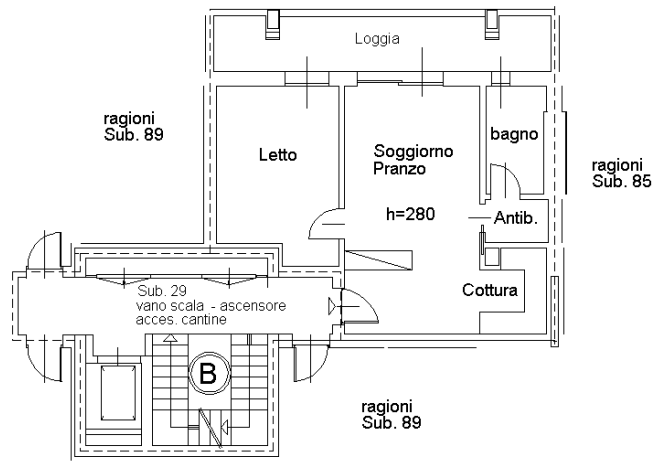

**PIANO SECONDO**

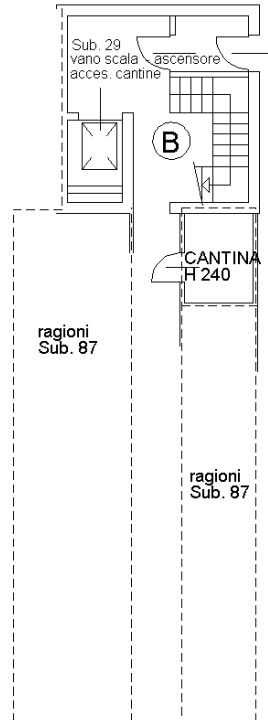

Mapp. 309 Sub. 31  
Area di manovra e passaggi pedonali comuni

**SECONDO PIANO INTERRATO**

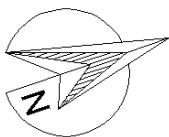

Ultima planimetria in atti

Data: 20/08/2025 - n. T43184 - Richiedente: FRRLSS67B19E897Q

Totale schede: 1 - Formato di acquisizione: A4(210x297) - Formato stampa richiesto: A4(210x297)

**Agenzia del Territorio  
CATASTO FABBRICATI  
Ufficio Provinciale di  
Mantova**

Dichiarazione protocollo n. MN0110832 del 20/06/2011

Planimetria di u.i.u. in Comune di Mantova

Via Lodovico Grossi

civ. 14/A

Identificativi Catastali:

Sezione:

Foglio: 63

Particella: 309

Subalterno: 246

Compilata da:  
Bottoli Alberto

Iscritto all'albo:  
Ingegneri

Prov. Mantova

N. 279

Scheda n. 1

Scala 1:200

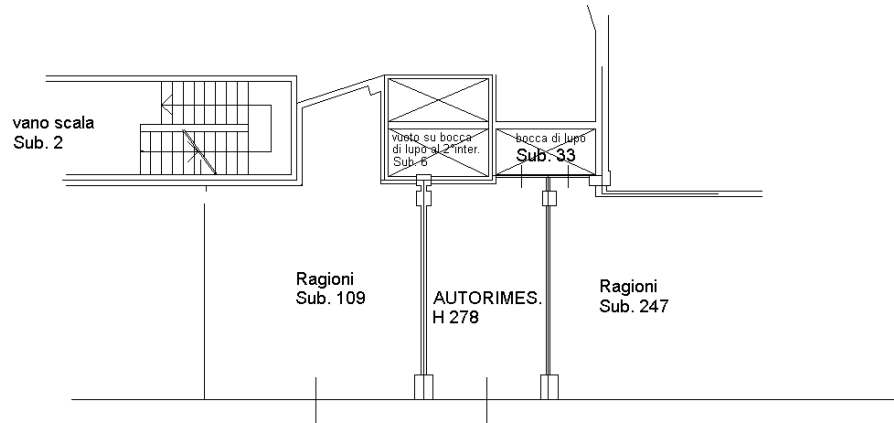

Sub. 33 area di manovra e  
passaggi pedonali comuni  
e bocche di lupo

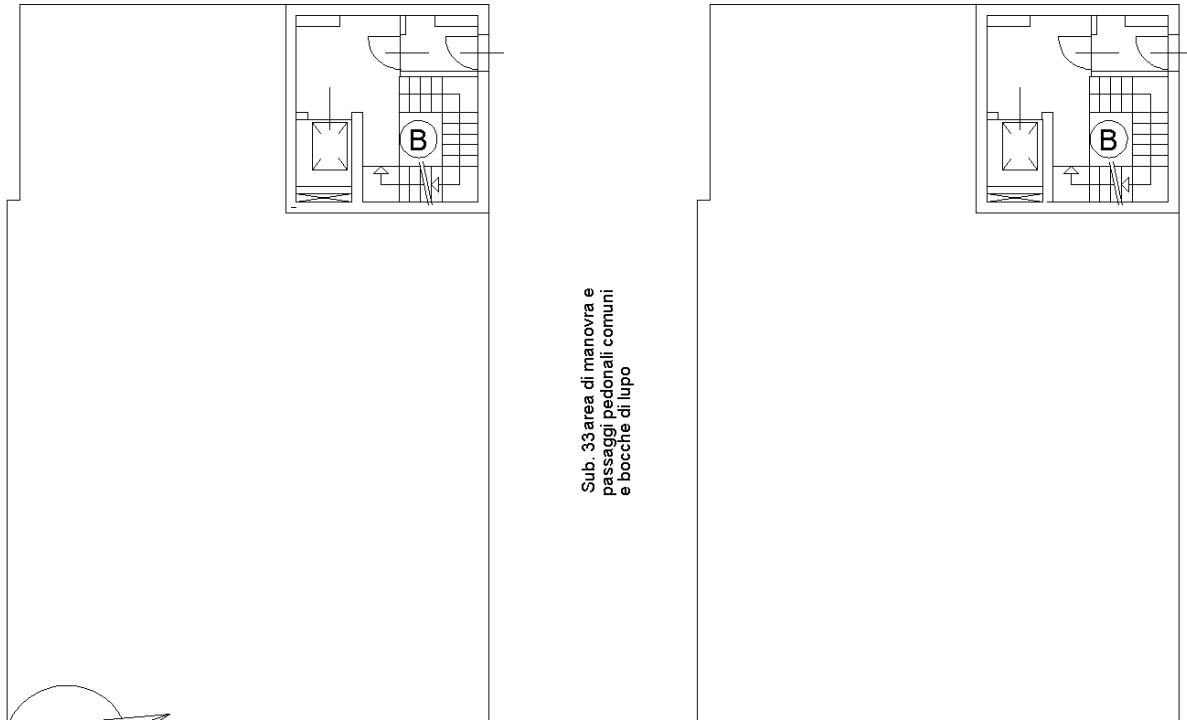

**PRIMO PIANO INTERRATO**



Ultima planimetria in atti

**ELABORATO PLANIMETRICO** Compilato da: **Giuno Roberto** Iscritto all'albo: **Architetti** Prov. Mantova N. 964  
 Comune di **Mantova** Sezione: **Foglio: 63** Particella: **309** **Prorogato** n. **21/07/2025** del  
 Dimostrazione grafica dei subalterni Tipo Mappale n. **del** **Scala 1 : 500**

PIANO SECONDO SOTTO STRADA



ELABORATO PLANIMETRICO	Compilato da: Battesini Fabrizio	Iscritto all'albo: Geometri	Prov. Mantova	N. 2684
Comune di Mantova	Sezione: Foglio: 63	Particella: 309	Prodotto il 21/07/2025	del
Dimostrazione grafica dei subalterni			Tipo Mappale n.	Scala 1 : 500

### PIANO PRIMO SOTTOSTRADA

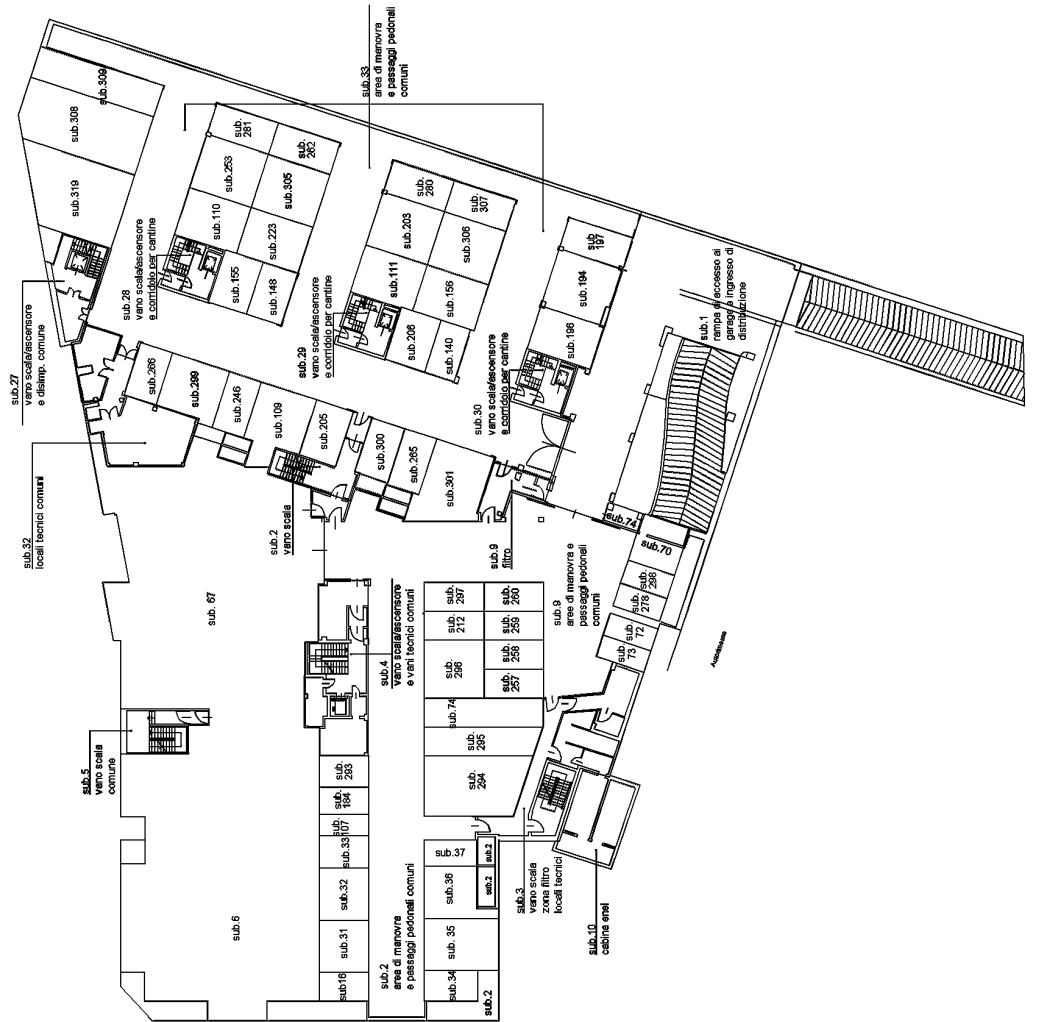



**AGENZIA DELLE ENTRATE**  
**CATASTO FABBRICATI**  
Ufficio provinciale di Mantova

<b>ELABORATO PLANIMETRICO</b>	Compilato da: Battesini Fabrizio	Iscritto all'albo: Geometri	Prov. Mantova	N. 2684
Comune di Mantova	Sezione: Foglio: 63	Particella: 309	Prorogato al n. 21/07/2025 del	
Dimostrazione grafica dei subalterni				Tipo Mappale n. del
				Scala 1 : 500

**PIANO PRIMO**

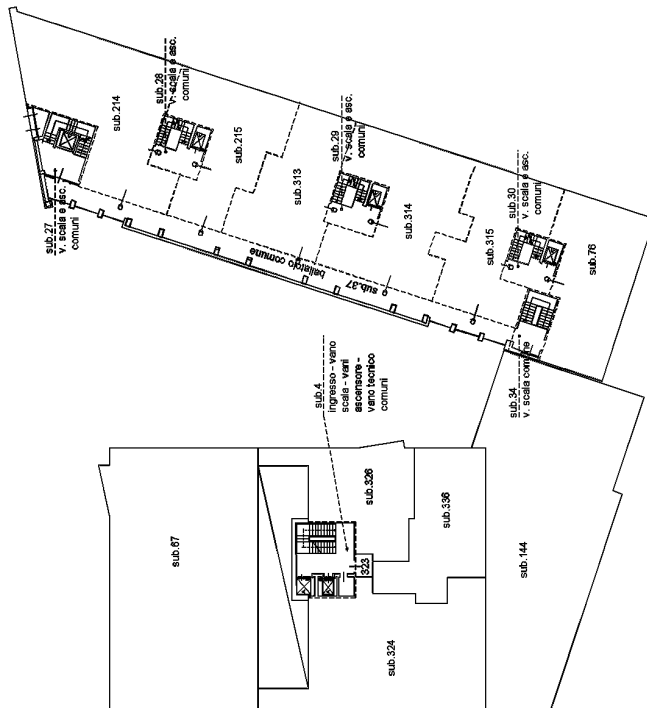

**PIANO SECONDO**

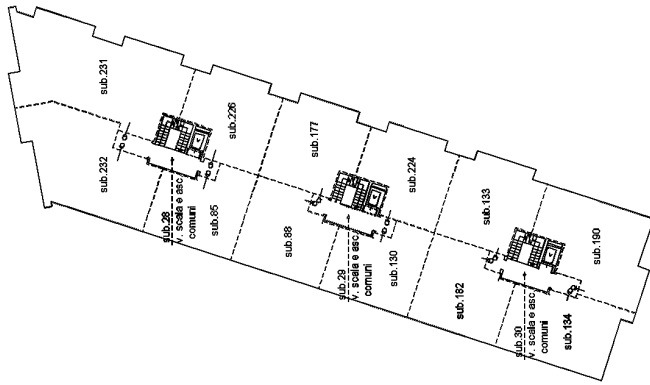

<b>ELABORATO PLANIMETRICO</b>	Compilato da: Battesini Fabrizio	Iscritto all'albo: Geometri	Prov. Mantova	N. 2684
Comune di Mantova	Sezione:	Foglio: 63	Particella: 309	Primo piano 25
Dimostrazione grafica dei subaltemi			Tipo Mappale n.	del 21/07/2025
				Scala 1 : 500

**PIANO TERZO**

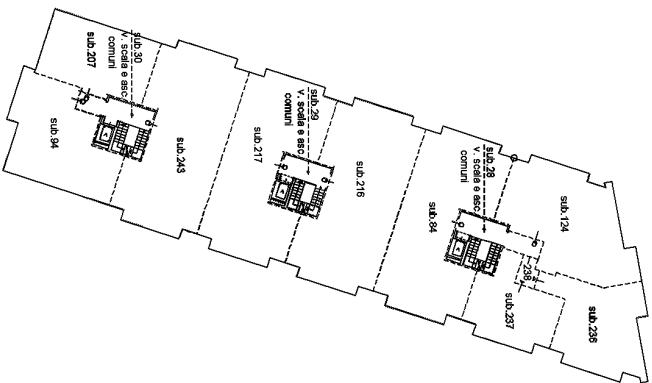

**PIANO QUARTO**

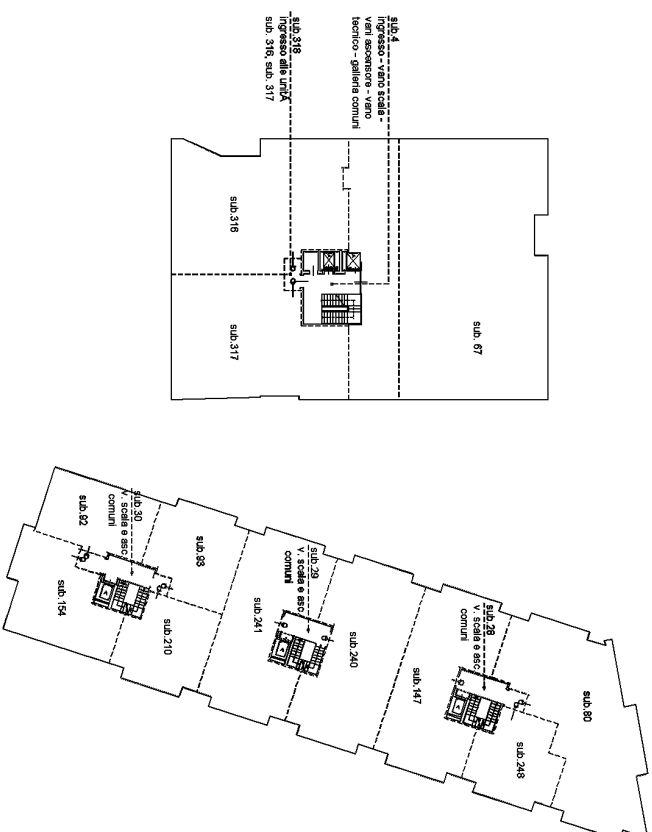

Ultima planimetria in atti

Data: 20/08/2025 - n. T133169 - Richiedente: Telematico

Totale schede: 6 - Formato di acquisizione: A3(297x420) - Formato stampa richiesto: A4(210x297) - Fattore di scala non utilizzabile

**AGENZIA DELLE ENTRATE  
CATASTO FABBRICATI  
Ufficio provinciale di Mantova**

<b>ELABORATO PLANIMETRICO</b>	Compilato da: Battesini Fabrizio	Iscritto all'albo: Geometri	Prov. Mantova	N. 2684
Comune di Mantova	Sezione: Foglio: 63	Particella: 309	Proprietà n. 21/07/2025	del
Dimostrazione grafica dei subalterni			Tipo Mappale n.	Scala 1 : 500

**PIANO SESTO**

**PIANO QUINTO**

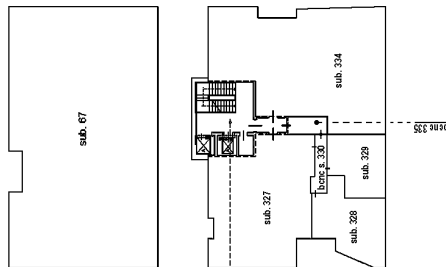

**TERRAZZA**

