



MINISTERO DELLE FINANZE  
DIREZIONE GENERALE DEL CATASTO E DEI SERVIZI TECNICI ERARIALI

**ACCERTAMENTO GENERALE DELLA PROPRIETA' IMMOBILIARE URBANA**  
(R. DECRETO LEGGE 13 APRILE 1939 XVII N. 652)

Planimetria degli immobili urbani denunciati con la Scheda N° **2438657**

Comune \_\_\_\_\_ Ditta \_\_\_\_\_  
Via \_\_\_\_\_

Segnare cognome, nome, paternita' del solo primo intestatario

ACCERTAMENTO GENERALE DELLA PROPRIETA' IMMOBILIARE URBANA  
R. D.L. 13 aprile 1939-XVII, n. 652

COMUNE \_\_\_\_\_  
di \_\_\_\_\_

Talloncino di riscontro  
DELLA  
SCHEDA NUMERO

**2438657**  
525031

AVVERTENZA: Il presente talloncino deve essere incollato a cura del dichiarante sulla planimetria (rispondente la carta immobiliare denunciata con la presente scheda) da presentarsi ai sensi dell'art. 141 del D. L. 13 aprile 1939-XVII, n. 652.

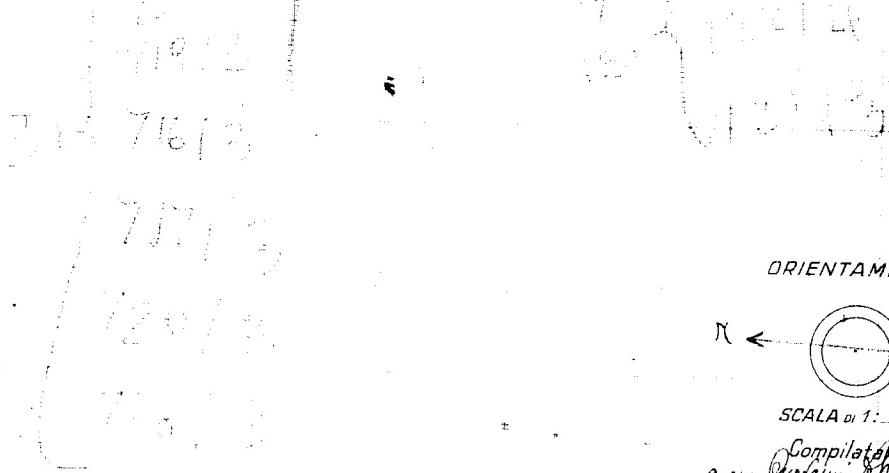
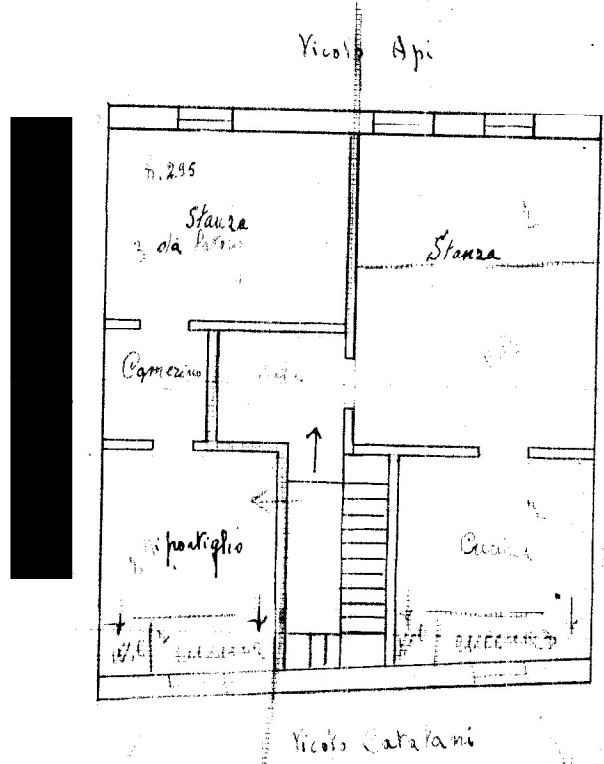

ORIENTAMENTO

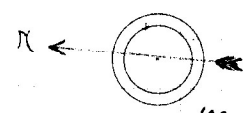

SCALA di 1: 100

0309450



Compilata da:  
geom. Giuseppe Picera  
(Titolo nome e cognome del tecnico)

Iscritto all'Albo dei Geometri  
della Provincia di Palermo

Data: 12.11.2023 Firma: Giuseppe Picera

Ultima planimetria in atti

Catasto dei Fabbricati - Situazione al 21/01/2023 - Comune di PALERMO(G273) - < Foglio 131 - Particella 719 - Subalterno 3 > - Uti graffiata VICOLE DELLE API n. 28 Piano 2



MINISTERO DELLE FINANZE  
DIREZIONE GENERALE DEL CATASTO E DEI SERVIZI TECNICI ERARIALI

**ACCERTAMENTO GENERALE DELLA PROPRIETA' IMMOBILIARE URBANA**  
(R. DECRETO LEGGE 13 APRILE 1939 XVII N. 652)

Planimetria degli immobili urbani denunciati con la Scheda N° **2438657**

Comune \_\_\_\_\_ Ditta \_\_\_\_\_  
Via \_\_\_\_\_

Segnare cognome, nome, paternità del solo primo intestatario

ACCERTAMENTO GENERALE DELLA PROPRIETA' IMMOBILIARE URBANA  
R. D.L. 13 aprile 1939-XVII, n. 652

COMUNE \_\_\_\_\_  
di \_\_\_\_\_

Talloncino di riscontro  
DELLA  
SCHEDA NUMERO  
**2438657**  
525031

AVVERTENZA: Il presente talloncino deve essere incollato a cura del dichiarante sulla planimetria (rispondente la città immobiliare denunciata con la presente scheda) da presentarsi ai sensi dell'art. 141 del R. D. n. 13 aprile 1939-XVII, n. 652.

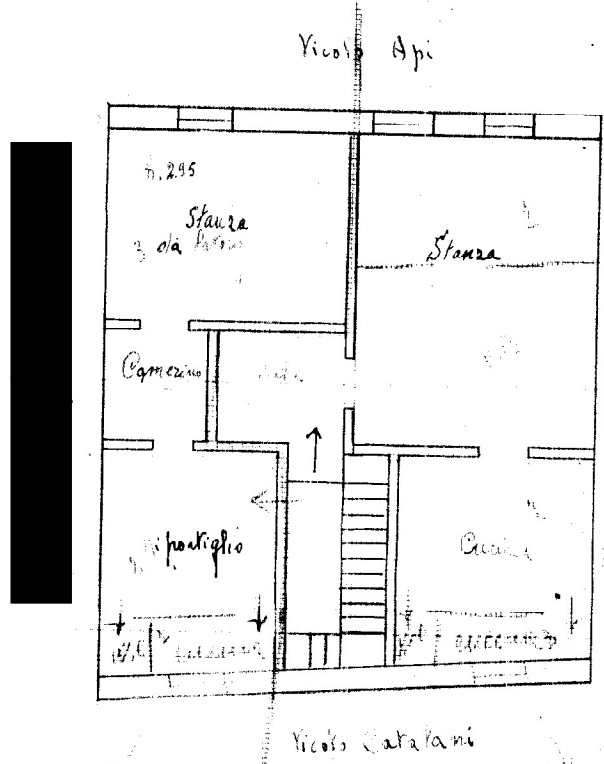

Handwritten notes and numbers: 710/3, 711/3, 712/3, 713/3, 714/3, 715/3, 716/3, 717/3, 718/3, 719/3, 720/3, 721/3, 722/3, 723/3, 724/3, 725/3, 726/3, 727/3, 728/3, 729/3, 730/3, 731/3, 732/3, 733/3, 734/3, 735/3, 736/3, 737/3, 738/3, 739/3, 740/3, 741/3, 742/3, 743/3, 744/3, 745/3, 746/3, 747/3, 748/3, 749/3, 750/3, 751/3, 752/3, 753/3, 754/3, 755/3, 756/3, 757/3, 758/3, 759/3, 760/3, 761/3, 762/3, 763/3, 764/3, 765/3, 766/3, 767/3, 768/3, 769/3, 770/3, 771/3, 772/3, 773/3, 774/3, 775/3, 776/3, 777/3, 778/3, 779/3, 780/3, 781/3, 782/3, 783/3, 784/3, 785/3, 786/3, 787/3, 788/3, 789/3, 790/3, 791/3, 792/3, 793/3, 794/3, 795/3, 796/3, 797/3, 798/3, 799/3, 800/3.

ORIENTAMENTO

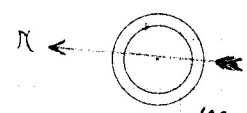

SCALA di 1: 100

0309450



Compilata da:  
geom. Giuseppe Picera  
(Titolo nome e cognome del tecnico)

Iscritto all'Albo dei Geometri  
della Provincia di Palermo

Data: 22.11.2023 Firma: Giuseppe Picera

Ultima planimetria in atti

Catasto dei Fabbricati - Situazione al 21/01/2023 - Comune di PALERMO(G273) - < Foglio 131 - Particella 718 - Subalterno 3 > - Uti graffiata VICOLE DELLE API n. 28 Piano 2