

2. – Beni individuati all'interno dei Comuni di Pago Veiano (BN) e San Giorgio La Molara (BN)

2.1 - -Lotto 1- Terreni siti a Pago Veiano (BN) in Località Contrada Terraloggia SNC censiti al catasto terreni al Foglio 10 p.lle 270-272-1259 e Unità Immobiliare con pertinenza annessa sita a Pago Veiano (BN) in Località Contrada Terraloggia SNC, P T-1, censita al catasto fabbricati al Foglio 10 p.lla 1258



Fig.1 – Vista del Fabbricato e Terreni su ortofoto con individuazione dell'asse viario di Via Piane (fonte forMaps)



Fig.2 – Vista del Fabbricato in contrada Terraloggia alla via Contrada Piane





Fig.3 – Vista del Fabbricato in contrada Terraloggia alla via Contrada Piane



Fig.4 – Vista del Fabbricato in contrada Terraloggia alla via Contrada Piane





Fig.5 – Vista del terreno alla p.lla 272



Fig.6 – Vista dei terreni posti afferenti alle particelle 270-1259





Fig.7 – Vista dei terreni posti afferenti alle particelle 270-1259



Fig.8 – Vista dei terreni posti afferenti alle particelle 270-1259





Fig.9 – Vista del Fabbricato in contrada Terraloggia alla via Contrada Piane



Fig.10 – Vista del vano deposito/magazzino al piano terra





Fig.11 – Vista del vano deposito/magazzino al piano terra



Fig.12 – Vista del vano deposito/magazzino al piano terra





Fig.13 – Vista del vano deposito/magazzino al piano terra



Fig.14 – Vista su impianti e scala





Fig.15-16 – Vista su scala e balcone porticato



Fig.17-18 – Vista ingresso e disimpegno posti al primo piano





Fig.19 – Vista vano cucina posto al primo piano



Fig.20 – Vista della camera da letto singola posta al primo piano





Fig.21 – Vista della camera da letto matrimoniale posta al primo piano



Fig.22 – Vista del vano camera posto al primo piano





Fig.23 – Vista del bagno posto al primo piano

2.2- Lotto 2 – Terreni siti a Pago Veiano (BN) in Località Contrada Terraloggia SNC censiti al catasto terreni al Foglio 12 p.lla 33-36 -257-310 e Fabbricati - Unità Immobiliare Collabente (F/2) con pertinenza annessa sita a Pago Veiano (BN) in Località Contrada Terraloggia SNC, censiti al catasto fabbricati al Foglio 12 p.lla 632

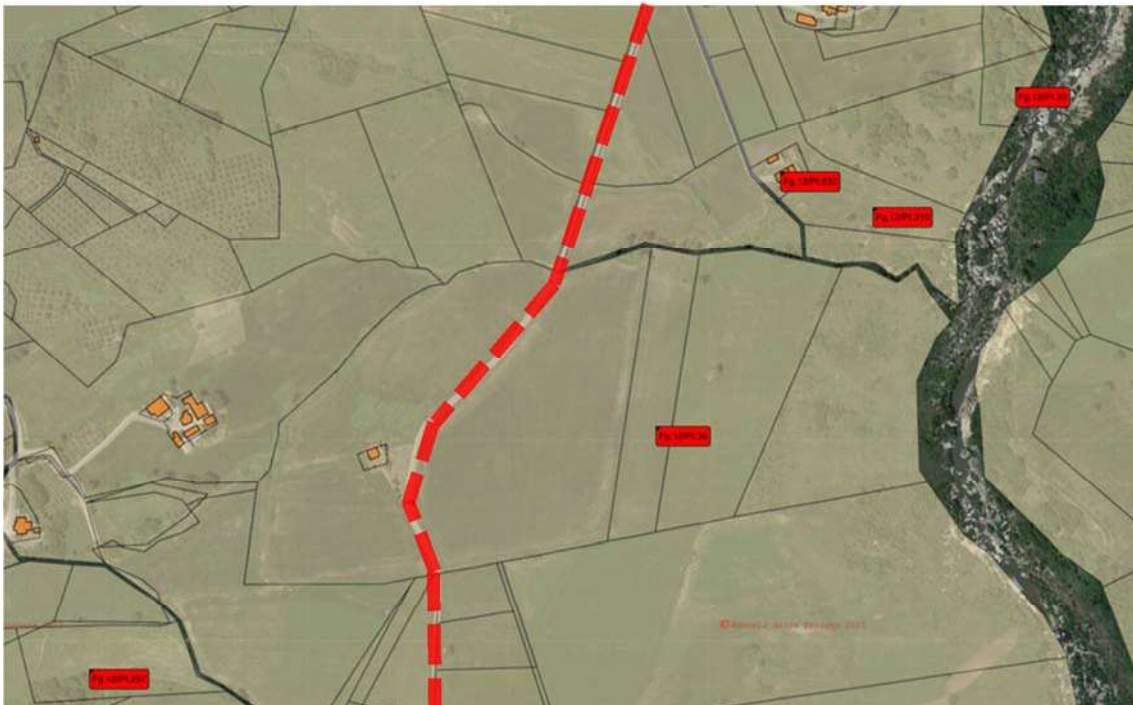

Fig.1 – Vista dei fabbricati e dei terreni nei su ortofoto con asse viario principale (fonte forMaps)





Fig.2 – Vista del capannone agricolo presente all'interno della p.lla 632



Fig.3 – Vista del capannone agricolo presente all'interno della p.lla 632





Fig.4 – Vista interna del capannone agricolo presente all’interno della p.lla 632



Fig.5 – Vista prospetto laterale





Fig.6 – Vista dell'edificio addossato al capannone con funzione di ricovero attrezzi e derrate



Fig.2 – Vista dell'immobile residenziale





Fig.7 – Vista del ricovero attrezzi contiguo il fabbricato residenziale



Fig.8 – Vista del Fabbricato residenziale all'interno della p.lla 632





Fig.9 – Vista del Fabbricato residenziale all'interno della p.lla 632



Fig.10 – Vista su caseggiato in rovina nei pressi del fabbricato residenziale





Fig.11 –Vista su caseggiato in rovina nei pressi del capannone ad uso agricolo



Fig.12 – Vista di dettaglio del diruto nei pressi del capannone





Fig.13 – Vista su terreni riguardanti il Lotto 2



Fig.14 – Vista su terreni riguardanti il Lotto 2





Fig.15 – Vista su terreni riguardanti il Lotto 2

2.3 - Lotto 3 - Terreni siti a San Giorgio La Molara (BN) in Località Perazzeta vicino contrada Ceracchio SNC censiti al catasto terreni al Foglio 63 p.lle 218-219-220



Fig.1 – Vista dei terreni su ortofoto con individuazione dell'asse viario di Contrada Ceracchio (fonte forMaps)





Figg.2-3 – Accesso e vista su p.lle 218-219-220 del Fg.63 nel Territorio di San Giorgio La Molara (BN)



Fig.4 – Vista su p.lle 218-219-220 del Fg.63 nel Territorio di San Giorgio La Molara (BN)





Fig.5 – Vista su p.lle 218-219-220 del Fg.63 nel Territorio di San Giorgio La Molara (BN)

