

MODULARIO
F. - rig. rend. - 487



MINISTERO DELLE FINANZE
DIREZIONE GENERALE DEL CATASTO E DEI SERVIZI TECNICI ERARIALI

Mod. B (Nuovo Catasto Edilizio Urbano)

Lire
150

NUOVO CATASTO EDILIZIO URBANO

(R. DECRETO-LEGGE 13 APRILE 1939, N. 662)

Planimetria dell'immobile situato nel Comune di PRIVERNO Via M. delle Grazie

Ditta [REDACTED]

Allegata alla dichiarazione presentata all'Ufficio Tecnico Erariale di LATINA Roma il 15 gennaio 1985

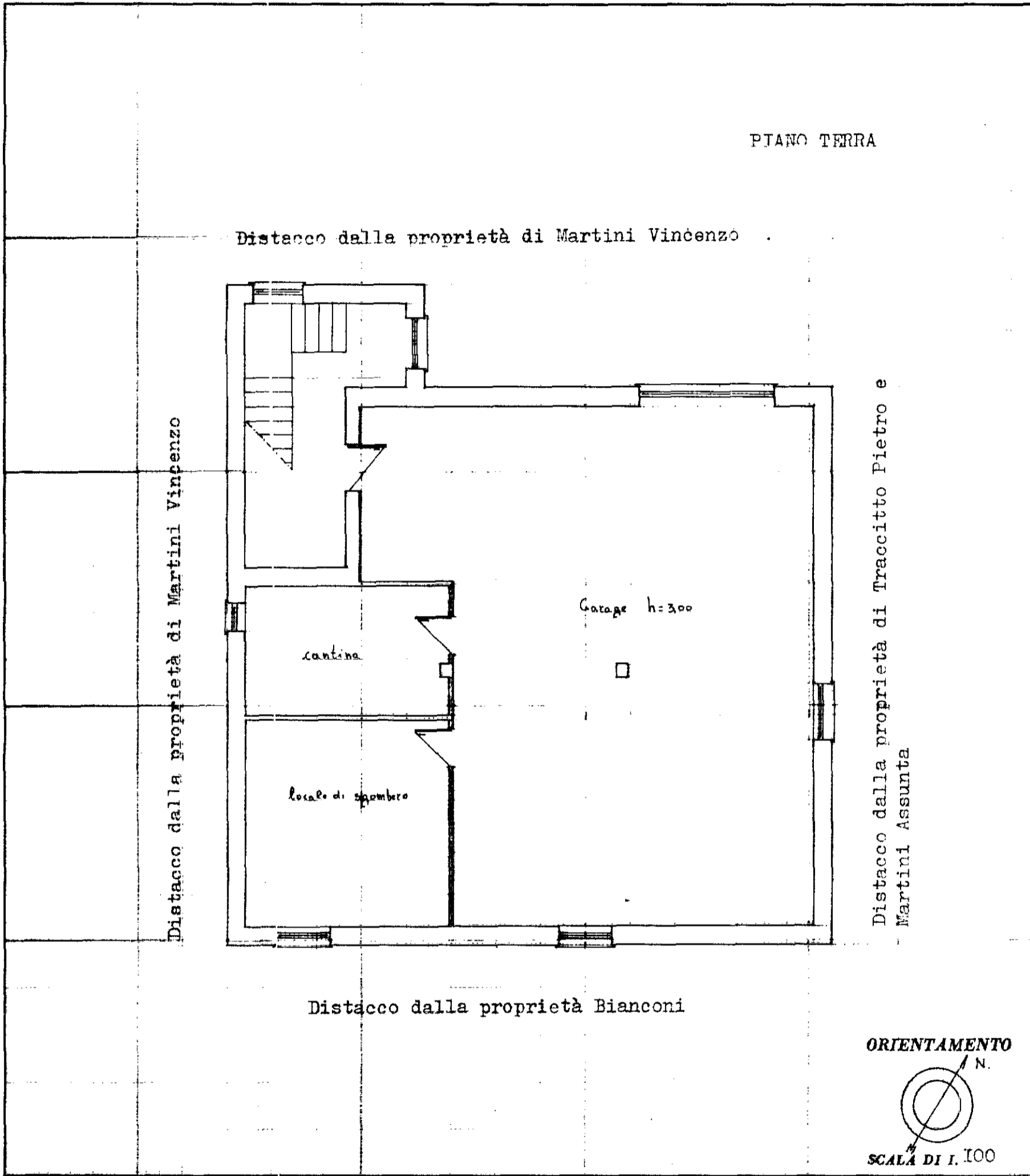

SPAZIO RISERVATO PER LE ANNOTAZIONI D'UFFICIO

DATA	4 OTT. 1985	Foglio 29 particella 72
PROT. N°	64015	sub. 1

Compilata dal Geometra Mario Belli
(Titolo, nome e cognome del tecnico)

Iscritto all'Albo dei Geometri
della Provincia di LATINA

DATA 30 09 1985

Firma: [Signature]

COLLEGIO PROVINCIALE GEOMETRI
LATINA
Geom. Belli Mario
N. 969

MODULARIO
F. - rig. rend. - 497



MINISTERO DELLE FINANZE
DIREZIONE GENERALE DEL CATASTO E DEI SERVIZI TECNICI ERARIALI

MOD. B (Nuovo Catasto Edilizio Urbano)

Lire
150

NUOVO CATASTO EDILIZIO URBANO

(R. DECRETO-LEGGE 13 APRILE 1938, N. 652)

Planimetria dell'immobile situato nel Comune di PRIVERNO Via M.delle Grazie

Ditta [REDACTED]

Allegata alla dichiarazione presentata all'Ufficio Tecnico Erariale di LATINA

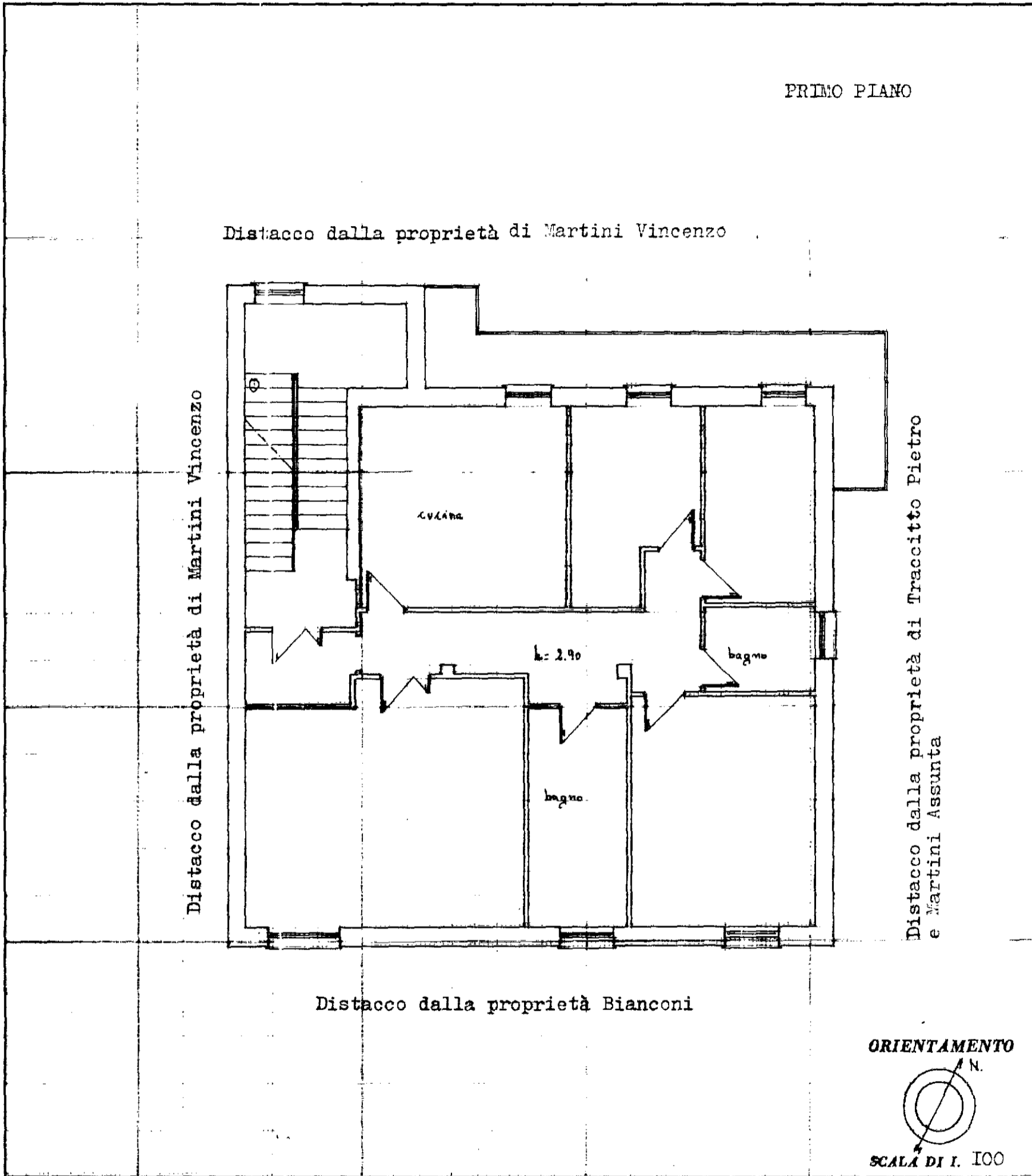

SPAZIO RISERVATO PER LE ANNOTAZIONI D'UFFICIO

DATA 14/01/85

PROT. N° 6401-5

Foglio 29 particella 72 sub.2 (int.I)

Compilata dal Geometra Mario Bolli
(Titolo, nome e cognome del tecnico)

Iscritto all'Albo dei Geometri della Provincia di LATINA

DATA 30/09/1985

Firma: [Signature]

COLLEGIO GEOMETRI DELLA PROVINCIA DI LATINA
N. 819

MODULARIO
F. - rg. rand. - 487



MINISTERO DELLE FINANZE
DIREZIONE GENERALE DEL CATASTO E DEI SERVIZI TECNICI ERARIALI

MOD. B (Nuovo Catasto Edilizio Urbano)

Lire
150

NUOVO CATASTO EDILIZIO URBANO

(R. DECRETO-LEGGE 13 APRILE 1938, N. 452)

Planimetria dell'immobile situato nel Comune di PRIVERNO Via N. delle Grazie

Ditta

15 gennaio 1952

Allegata alla dichiarazione presentata all'Ufficio Tecnico Erariale di LATINA

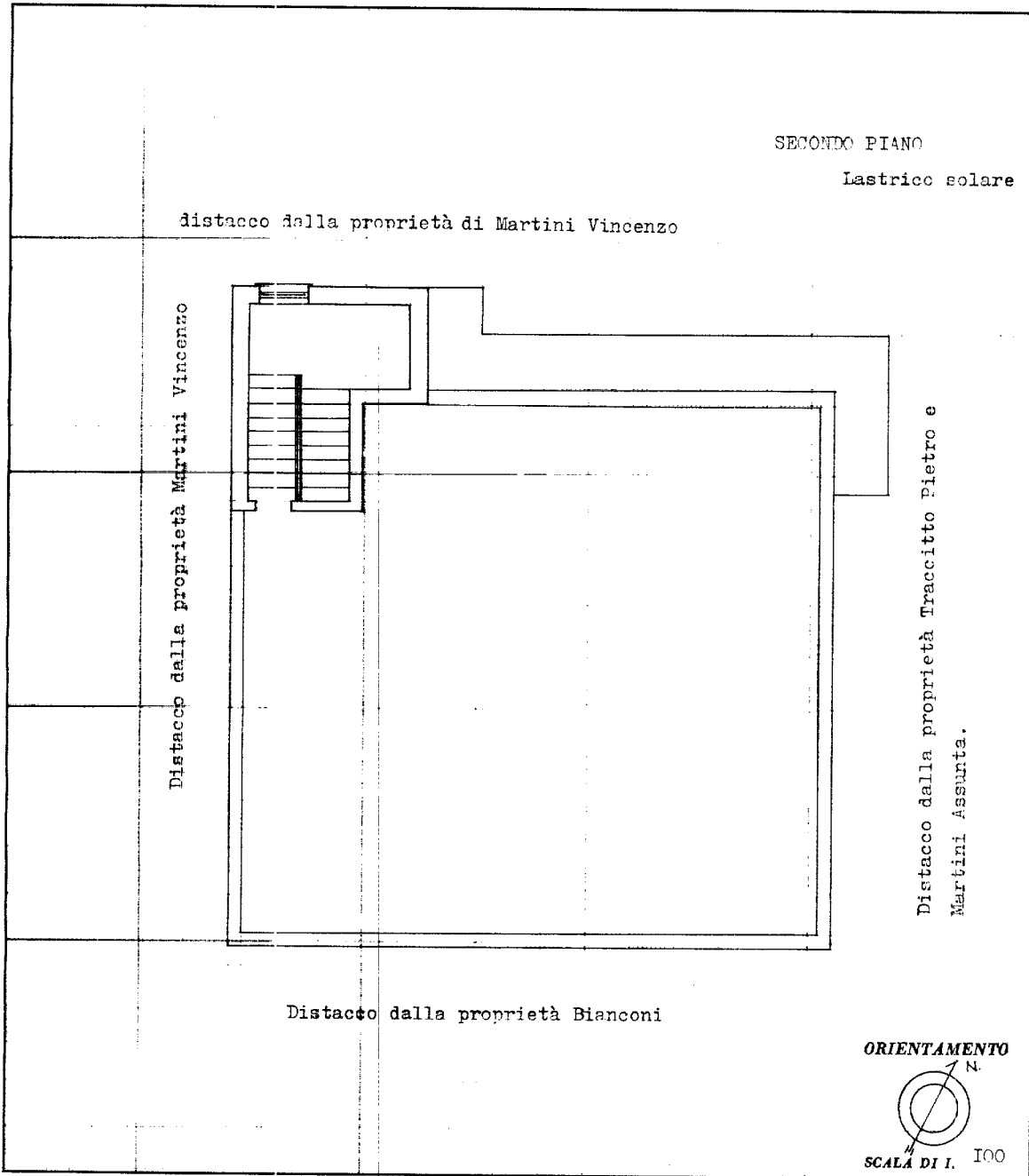

SPAZIO RISERVATO PER LE ANNOTAZIONI D'UFFICIO

DATA
PROT. N°

4 OTT 1985
6400

Foglio 29 particella 72
sub. 3

Compilata dal Geometra Mario
Belli
(Titolo, nome e cognome del tecnico)

Iscritto all'Albo dei Geometri
della Provincia di LATINA

DATA 16-08-1985

COLLEGIO PROV. GEOMETRI

Firma: LATINA

Geom. Belli Mario

N. 000

Ultima planimetria in atti

in neu 01