



FOTO DELL'APPARTAMENTO SUB. 502 INT. 2





FOTO DEL MAGAZZINO PART. 1801









SS56

SS56

Via Pozzaga

© 2016 Google

Google earth

2002

Data di acquisizione delle immagini: 5/22/2016 41°46'24.13"N 12°54'44.18"E elev 293 m alt 621 m

FOTO ANDRONE INGRESSO AGLI APPARTAMENTI



FOTO DELL'APPARTAMENTO SUB. 501 INT. 1







FOTO DELLA TETTOIA PART. 1764



**Agenzia del Territorio
CATASTO FABBRICATI
Ufficio Provinciale di
Roma**

Dichiarazione protocollo n. _____ del _____
Planimetria di u.i.u. in Comune di Valmontone
Localita' Colle Favetto civ. 15/C

Identificativi Catastali:
Sezione:
Foglio: 21
Particella: 1141
Subalterno: 501

Compilata da:
Moroni Maurizio
Iscritto all'albo:
Geometri
Prov. Roma N. 2926

Scheda n. 2 Scala 1:200

CANTINA
h=m. 3,00

Distacco propr. part. 93

Distacco propr. part. 186

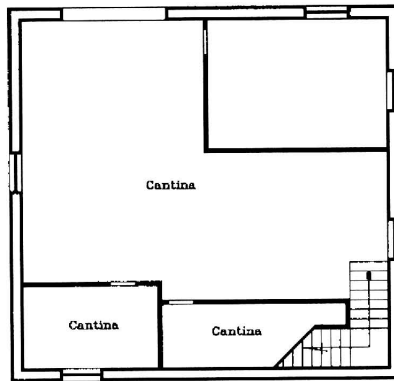

Distacco propr. part. 915

Distacco propr. part. 191

PIANTA PIANO INTERRATO

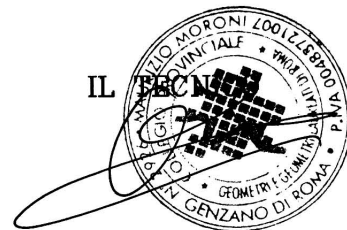

PLANIMETRIA APPARTAMENTO F. 21 PART. 1141 SUB. 501 e 2 INT. 1

Vano scala e portico accesso agli appartamenti Int. 1 ed Int. 2

**Agenzia del Territorio
CATASTO FABBRICATI
Ufficio Provinciale di
Roma**

Dichiarazione protocollo n. del	
Planimetria di u.i.u. in Comune di Valmontone	
Localita' Colle Favetto	civ. 15/C
Identificativi Catastali:	Compilata da: Moroni Maurizio
Sezione:	Iscritto all'albo: Geometri
Foglio: 21	Prov. Roma
Particella: 1141	N. 2926
Subalterno: 501	

Scheda n. 1 Scala 1: 200

**APPARTAMENTO
h=m. 3,00
INT. 1**

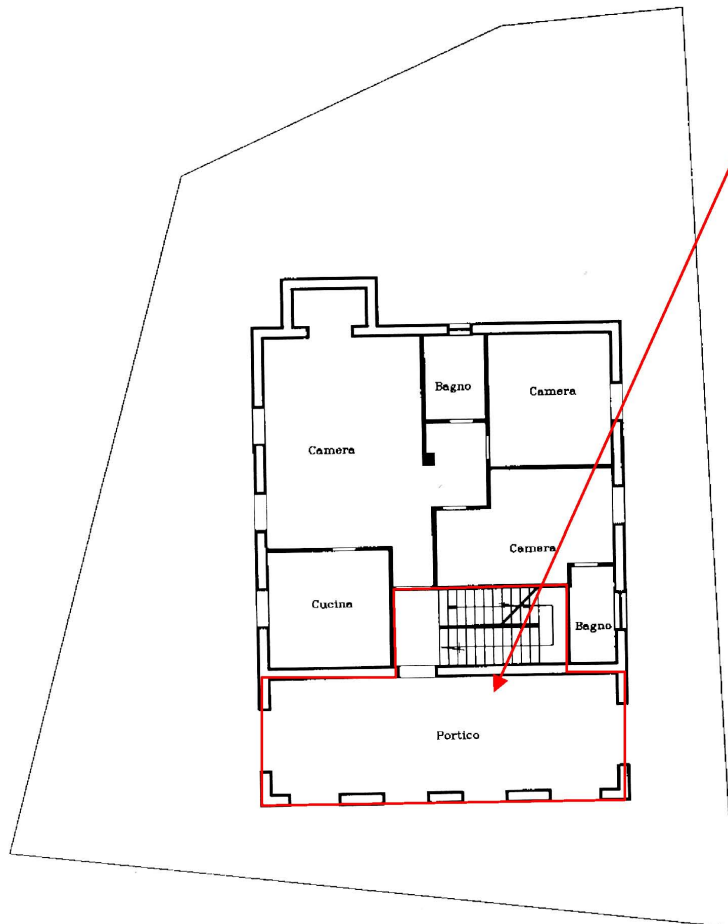

PIANTA PIANO TERRA

