

TRIBUNALE DI SONDRIO

Esecuzione immobiliare n° 32/2025

G.E. Dott. Giulia Estorelli

Promossa da

Contro

**ALLEGATO 4
DIFFORMITA'**

Morbegno, li 26.09.2025

Geom. Acquistapace Mauro



Tecnico incaricato: Geom. Acquistapace Mauro



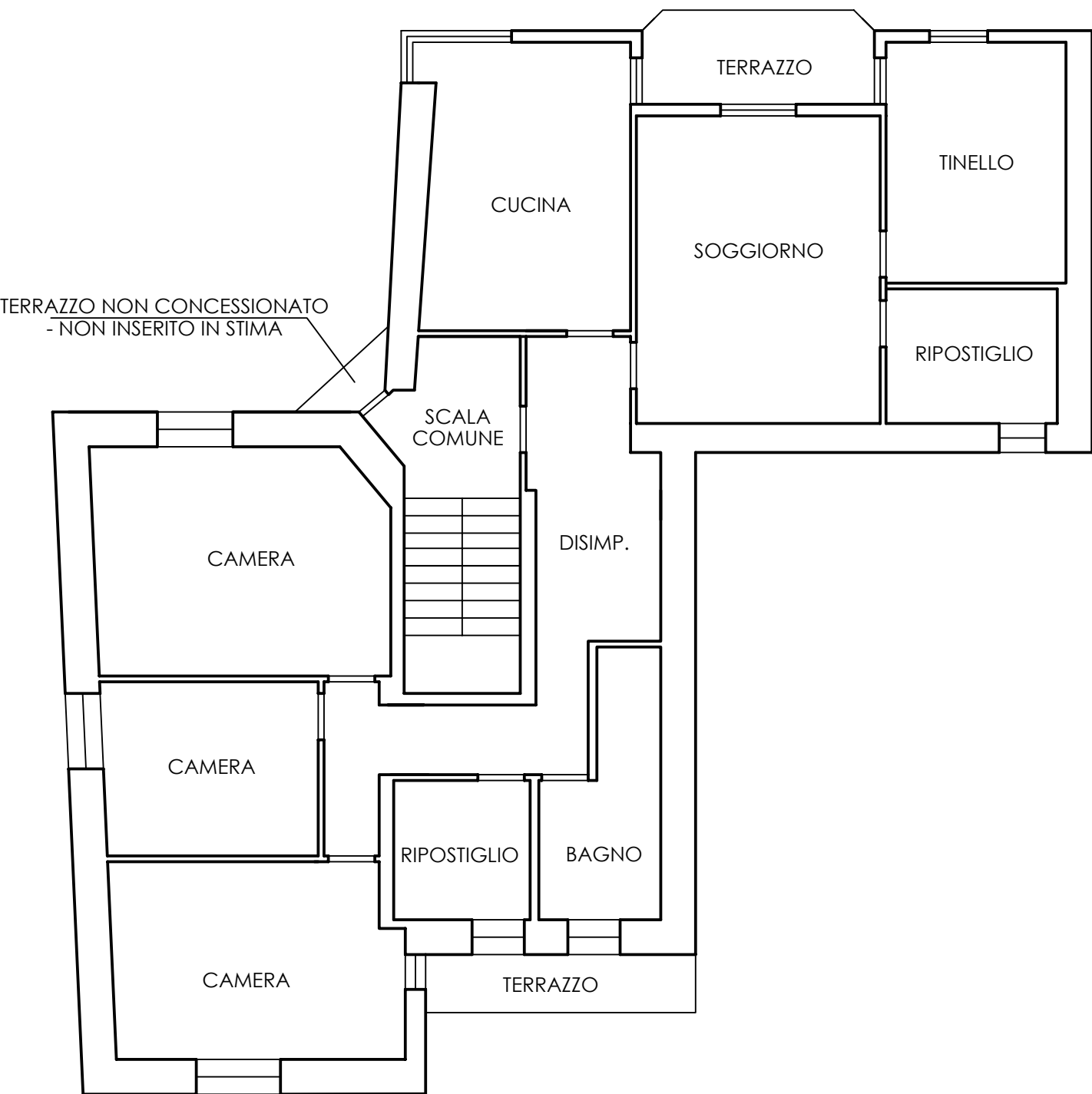

RILIEVO - PIANO SECONDO

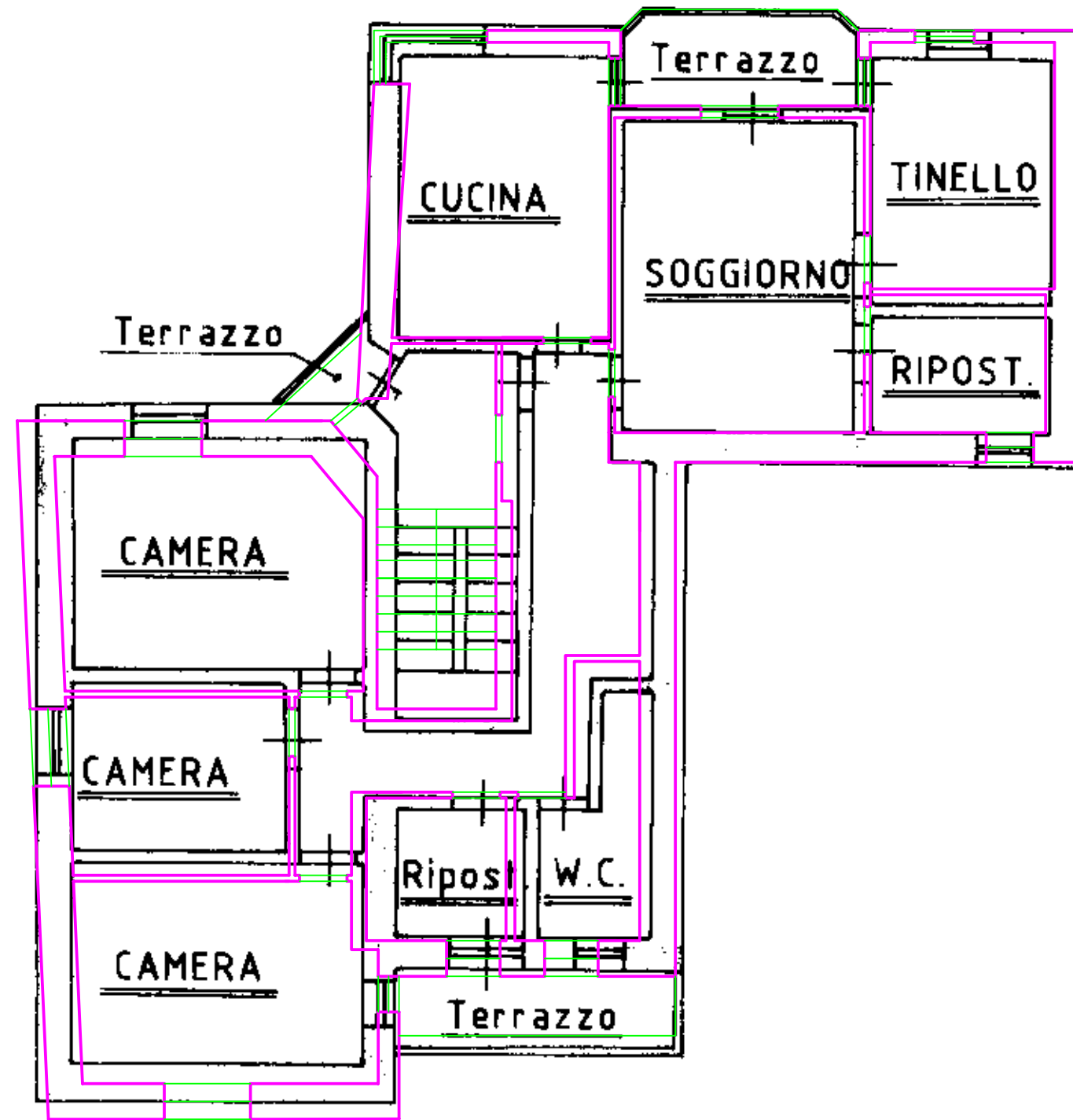

SOVRAPPOSIZIONE
RILIEVO - PLANIMETRIA CATASTALE

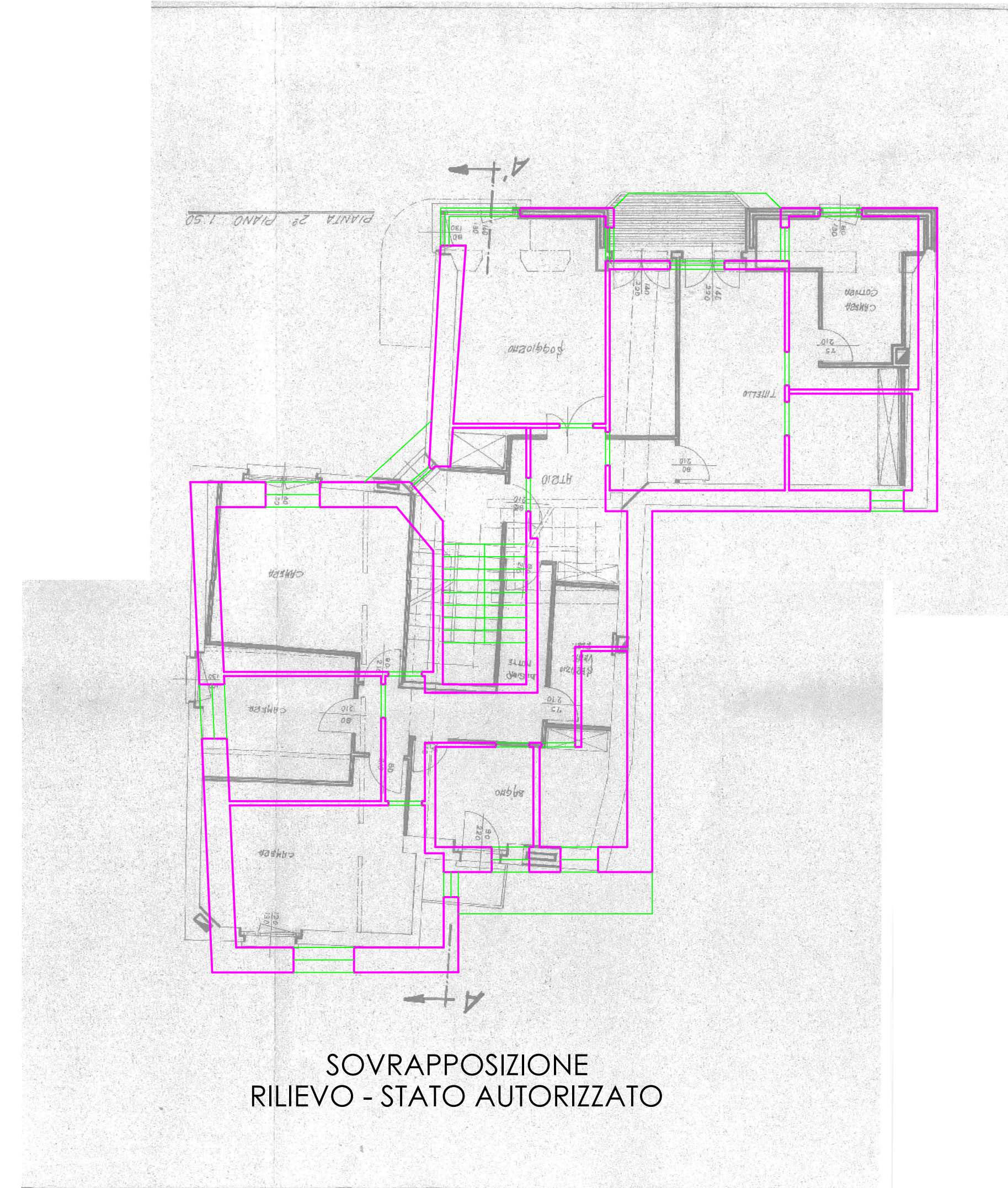

SOVRAPPOSIZIONE
RILIEVO - STATO AUTORIZZATO