

ELENCO ALLEGATI

A) Planimetrie catastali delle unità immobiliari oggetto di esecuzione forzata

B) Visure catastali delle unità immobiliari oggetto di esecuzione forzata

C) Estratto di mappa del Catasto Terreni

████████████████████

████████████████

F) Documentazione fotografica

████████████████████

ALLEGATO A

Agenzia del Territorio
CATASTO FABBRICATI
Ufficio provinciale di
LECCO

Dichiarazione protocollo n. LC0046830 del 08/05/2006
Planimetria di u.i.u. in Comune di Valmadrera
Via Leonardo Vasena

civ.

Identificativi Catastali:
Sezione:
Foglio: 16
Particella: 7666
Subalterno: 701

Compilata da:
Suzani Piercarlo
Iscritto all'albo:
Architetti
Prov. Lecco N. 109

Scheda
Scala 1: 500

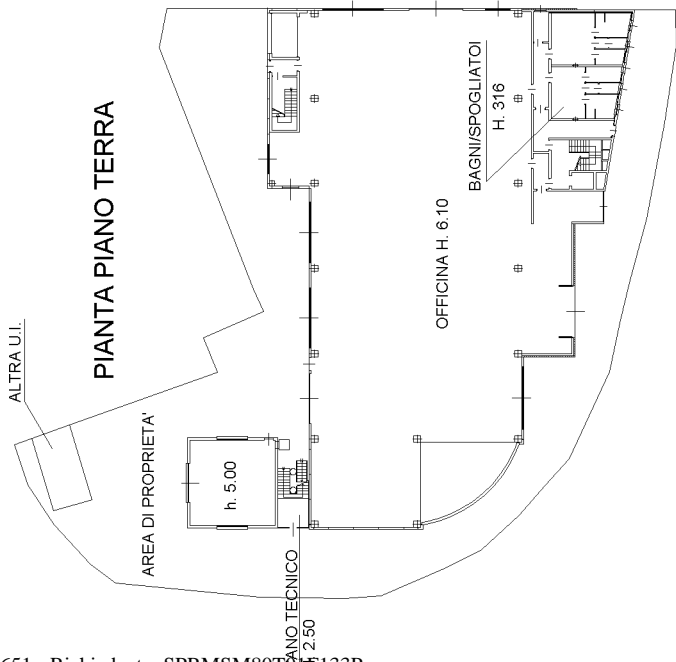

PIANTA PIANO TERRA

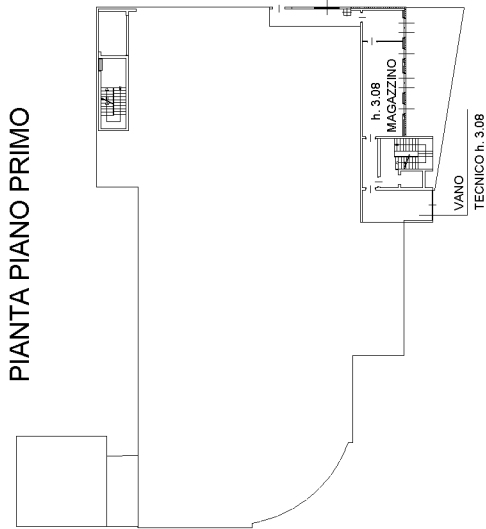

PIANTA PIANO PRIMO

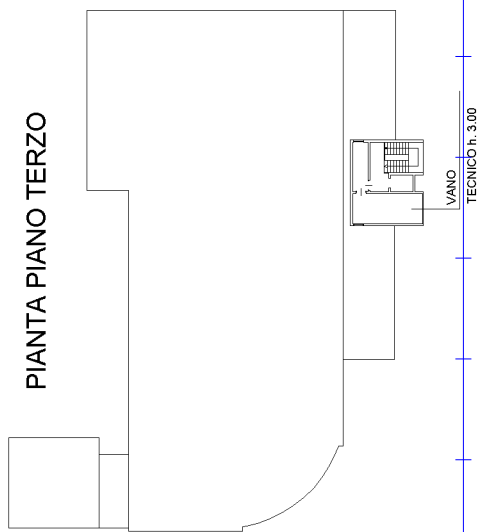

PIANTA PIANO SECONDO

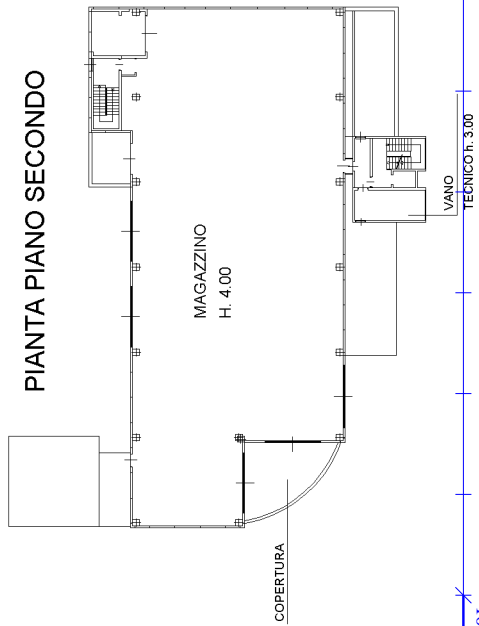

PIANTA PIANO TERZO

**Agenzia del Territorio
CATASTO FABBRICATI
Ufficio Provinciale di
Lecco**

Dichiarazione protocollo n. LC0046830 del 08/05/2006

Planimetria di u.i.u. in Comune di Valmadrera

Via Leonardo Vassena

civ.

Identificativi Catastali:

Sezione:
Foglio: 16
Particella: 7666
Subalterno: 702

Compilata da:
Suzani Piercarlo

Iscritto all'albo:
Architetti

Prov. Lecco

N. 109

Scheda n. 1

Scala 1:500

cabina elettrica H=250

ALTRA U.I.

ALTRA U.I.

PIANTA PIANO TERRA

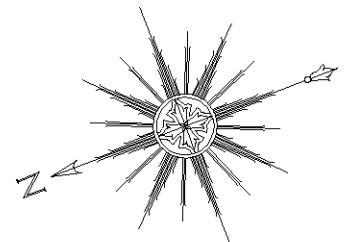

Ultima planimetria in atti

ALLEGATO B

Visura storica per immobile

Situazione degli atti informatizzati al 03/03/2025

Dati della richiesta	Comune di VALMADRERA (Codice:L634)
Catasto Fabbricati	Provincia di LECCO
	Foglio: 16 Particella: 7666 Sub.: 701

INTESTATO

1	ELKAR S.R.L. sede in VALMADRERA (LC)	03117120158*	(1) Proprieta' 1/1
---	--------------------------------------	--------------	--------------------

Unità immobiliare dal 30/08/2006

N.	DATI IDENTIFICATIVI				DATI DI CLASSAMENTO							DATI DERIVANTI DA	
	Sezione Urbana	Foglio	Particella	Sub	Zona Cens.	Micro Zona	Categoria	Classe	Consistenza	Superficie Catastale	Rendita		
1		16	7666	701			D/7				Euro 25.620,00	VARIAZIONE NEL CLASSAMENTO del 30/08/2006 Pratica n. LC0084431 in atti dal 30/08/2006 VARIAZIONE DI CLASSAMENTO (n. 7850.1/2006)	
Indirizzo		VIA LEONARDO VASSENA Piano T-1 - 2-3											
Notifica							Partita				Mod.58		
Annotazioni		-classamento e rendita validati											

Mappali Terreni Correlati

Codice Comune L634 - Foglio 9 - Particella 7666

Situazione dell'unità immobiliare dal 08/05/2006

N.	DATI IDENTIFICATIVI				DATI DI CLASSAMENTO							DATI DERIVANTI DA	
	Sezione Urbana	Foglio	Particella	Sub	Zona Cens.	Micro Zona	Categoria	Classe	Consistenza	Superficie Catastale	Rendita		
1		16	7666	701			D/7				Euro 25.620,00	VARIAZIONE del 08/05/2006 Pratica n. LC0046830 in atti dal 08/05/2006 DIVISIONE-AMPLIAMENTO (n. 4445.1/2006)	
Indirizzo		VIA LEONARDO VASSENA Piano T-1 - 2-3											
Notifica							Partita				Mod.58		

Visura storica per immobile

Situazione degli atti informatizzati al 03/03/2025

Annotazioni	-classamento e rendita proposti (d.m. 701/94)
--------------------	---

L'intestazione alla data della richiesta deriva dai seguenti atti:

Situazione degli intestati dal 27/10/2009

N.	DATI ANAGRAFICI	CODICE FISCALE	DIRITTI E ONERI REALI
1	ELKAR S.R.L.sede in VALMADRERA (LC)	03117120158*	(1) Proprieta' 1/1
DATI DERIVANTI DA Atto del 27/10/2009 Pubblico ufficiale CINIGLIA ANDREA Sede DALMINE (BG) Repertorio n. 59524 - COMPRAVENDITA Nota presentata con Modello Unico n. 9851.1/2009 Reparto PI di LECCO in atti dal 02/11/2009			

Situazione degli intestati dal 30/06/2008

N.	DATI ANAGRAFICI	CODICE FISCALE	DIRITTI E ONERI REALI
1	[REDACTED]	[REDACTED]	(1) Proprieta' 1/1 fino al 27/10/2009
DATI DERIVANTI DA Atto del 30/06/2008 Pubblico ufficiale SANTUS ARMANDO Sede BERGAMO (BG) Repertorio n. 27285 - FUSIONE DI SOCIETA' PER INCORPORAZIONE Trascrizione n. 8052.1/2008 Reparto PI di LECCO in atti dal 22/07/2008			

Situazione degli intestati dal 09/11/2007

N.	DATI ANAGRAFICI	CODICE FISCALE	DIRITTI E ONERI REALI
1	[REDACTED]	[REDACTED]	(1) Proprieta' 1/1 fino al 30/06/2008
DATI DERIVANTI DA Atto del 09/11/2007 Pubblico ufficiale SANTUS ARMANDO Sede BERGAMO (BG) Repertorio n. 24890 - MUTAMENTO DI DENOMINAZIONE O RAGIONE SOCIALE Nota presentata con Modello Unico n. 13235.1/2007 Reparto PI di LECCO in atti dal 03/12/2007			

Situazione degli intestati dal 08/05/2006

N.	DATI ANAGRAFICI	CODICE FISCALE	DIRITTI E ONERI REALI
1	[REDACTED]	[REDACTED]	(1) Proprieta' 1/1 fino al 09/11/2007
DATI DERIVANTI DA VARIAZIONE del 08/05/2006 Pratica n. LC0046830 in atti dal 08/05/2006 DIVISIONE-AMPLIAMENTO (n. 4445.1/2006)			

Situazione dell'unità immobiliare che ha originato il precedente dal 23/02/2005

N.	DATI IDENTIFICATIVI				DATI DI CLASSAMENTO							DATI DERIVANTI DA	
	Sezione Urbana	Foglio	Particella	Sub	Zona Cens.	Micro Zona	Categoria	Classe	Consistenza	Superficie Catastale	Rendita		
1		16	7666				D/7					Euro 25.638,00	VARIAZIONE NEL CLASSAMENTO del 23/02/2005 Pratica n. LC0017637 in atti dal 23/02/2005 VARIAZIONE DI CLASSAMENTO (n. 1996.1/2005)

Visura storica per immobile

Situazione degli atti informatizzati al 03/03/2025

Indirizzo	VIA LEONARDO VASSENA n. SNC Piano T-1 - 2-3				
Notifica		Partita		Mod.58	
Annotazioni	-classamento e rendita validati				

Situazione dell'unità immobiliare dal 04/03/2004

N.	DATI IDENTIFICATIVI				DATI DI CLASSAMENTO							DATI DERIVANTI DA
	Sezione Urbana	Foglio	Particella	Sub	Zona Cens.	Micro Zona	Categoria	Classe	Consistenza	Superficie Catastale	Rendita	
1		16	7666				D/7				Euro 25.638,00	COSTITUZIONE del 04/03/2004 Pratica n. LC0021797 in atti dal 04/03/2004 COSTITUZIONE (n. 191.1/2004)
Indirizzo	VIA VASSENA n. SNC Piano T-1 - 2-3											
Notifica							Partita				Mod.58	
Annotazioni	-classamento e rendita proposti (d.m. 701/94)											

L'intestazione alla data della richiesta deriva dai seguenti atti:

Situazione degli intestati dal 04/03/2004

N.	DATI ANAGRAFICI	CODICE FISCALE	DIRITTI E ONERI REALI
1			(1) Proprieta' 1/1 fino al 08/05/2006
DATI DERIVANTI DA	COSTITUZIONE del 04/03/2004 Pratica n. LC0021797 in atti dal 04/03/2004 COSTITUZIONE (n. 191.1/2004)		

Visura telematica

* Codice Fiscale Validato in Anagrafe Tributaria.

Visura storica per immobile

Situazione degli atti informatizzati al 03/03/2025

Dati della richiesta	Comune di VALMADRERA (Codice:L634)
	Provincia di LECCO
Catasto Fabbricati	Foglio: 16 Particella: 7666 Sub.: 702

INTESTATO

1	ELKAR S.R.L. sede in VALMADRERA (LC)	03117120158*	(1) Proprieta' 1/1
---	--------------------------------------	--------------	--------------------

Unità immobiliare dal 22/05/2006

N.	DATI IDENTIFICATIVI				DATI DI CLASSAMENTO							DATI DERIVANTI DA	
	Sezione Urbana	Foglio	Particella	Sub	Zona Cens.	Micro Zona	Categoria	Classe	Consistenza	Superficie Catastale	Rendita		
1		16	7666	702			D/1				Euro 180,00	VARIAZIONE NEL CLASSAMENTO del 22/05/2006 Pratica n. LC0052827 in atti dal 22/05/2006 VARIAZIONE DI CLASSAMENTO (n. 4969.1/2006)	
Indirizzo		VIA LEONARDO VASSENA Piano T-1 - 2-3											
Notifica							Partita				Mod.58		
Annotazioni		-classamento e rendita validati											

Mappali Terreni Correlati

Codice Comune L634 - Foglio 9 - Particella 7666

Situazione dell'unità immobiliare dal 08/05/2006

N.	DATI IDENTIFICATIVI				DATI DI CLASSAMENTO							DATI DERIVANTI DA	
	Sezione Urbana	Foglio	Particella	Sub	Zona Cens.	Micro Zona	Categoria	Classe	Consistenza	Superficie Catastale	Rendita		
1		16	7666	702			D/1				Euro 180,00	VARIAZIONE del 08/05/2006 Pratica n. LC0046830 in atti dal 08/05/2006 DIVISIONE-AMPLIAMENTO (n. 4445.1/2006)	
Indirizzo		VIA LEONARDO VASSENA Piano T-1 - 2-3											
Notifica							Partita				Mod.58		

Visura storica per immobile

Situazione degli atti informatizzati al 03/03/2025

Annotazioni	-classamento e rendita proposti (d.m. 701/94)
--------------------	---

L'intestazione alla data della richiesta deriva dai seguenti atti:

Situazione degli intestati dal 27/10/2009

N.	DATI ANAGRAFICI	CODICE FISCALE	DIRITTI E ONERI REALI
1	ELKAR S.R.L.sede in VALMADRERA (LC)	03117120158*	(1) Proprieta' 1/1
DATI DERIVANTI DA Atto del 27/10/2009 Pubblico ufficiale CINIGLIA ANDREA Sede DALMINE (BG) Repertorio n. 59524 - COMPRAVENDITA Nota presentata con Modello Unico n. 9851.1/2009 Reparto PI di LECCO in atti dal 02/11/2009			

Situazione degli intestati dal 30/06/2008

N.	DATI ANAGRAFICI	CODICE FISCALE	DIRITTI E ONERI REALI
1	[REDACTED]	[REDACTED]	(1) Proprieta' 1/1 fino al 27/10/2009
DATI DERIVANTI DA Atto del 30/06/2008 Pubblico ufficiale SANTUS ARMANDO Sede BERGAMO (BG) Repertorio n. 27285 - FUSIONE DI SOCIETA' PER INCORPORAZIONE Trascrizione n. 8052.1/2008 Reparto PI di LECCO in atti dal 22/07/2008			

Situazione degli intestati dal 09/11/2007

N.	DATI ANAGRAFICI	CODICE FISCALE	DIRITTI E ONERI REALI
1	[REDACTED]	[REDACTED]	(1) Proprieta' 1/1 fino al 30/06/2008
DATI DERIVANTI DA Atto del 09/11/2007 Pubblico ufficiale SANTUS ARMANDO Sede BERGAMO (BG) Repertorio n. 24890 - MUTAMENTO DI DENOMINAZIONE O RAGIONE SOCIALE Nota presentata con Modello Unico n. 13235.1/2007 Reparto PI di LECCO in atti dal 03/12/2007			

Situazione degli intestati dal 08/05/2006

N.	DATI ANAGRAFICI	CODICE FISCALE	DIRITTI E ONERI REALI
1	[REDACTED]	[REDACTED]*	(1) Proprieta' 1/1 fino al 09/11/2007
DATI DERIVANTI DA VARIAZIONE del 08/05/2006 Pratica n. LC0046830 in atti dal 08/05/2006 DIVISIONE-AMPLIAMENTO (n. 4445.1/2006)			

Situazione dell'unità immobiliare che ha originato il precedente dal 23/02/2005

N.	DATI IDENTIFICATIVI				DATI DI CLASSAMENTO							DATI DERIVANTI DA	
	Sezione Urbana	Foglio	Particella	Sub	Zona Cens.	Micro Zona	Categoria	Classe	Consistenza	Superficie Catastale	Rendita		
1		16	7666				D/7					Euro 25.638,00	VARIAZIONE NEL CLASSAMENTO del 23/02/2005 Pratica n. LC0017637 in atti dal 23/02/2005 VARIAZIONE DI CLASSAMENTO (n. 1996.1/2005)

Visura storica per immobile

Situazione degli atti informatizzati al 03/03/2025

Indirizzo	VIA LEONARDO VASSENA n. SNC Piano T-1 - 2-3				
Notifica		Partita		Mod.58	
Annotazioni	-classamento e rendita validati				

Situazione dell'unità immobiliare dal 04/03/2004

N.	DATI IDENTIFICATIVI				DATI DI CLASSAMENTO							DATI DERIVANTI DA
	Sezione Urbana	Foglio	Particella	Sub	Zona Cens.	Micro Zona	Categoria	Classe	Consistenza	Superficie Catastale	Rendita	
1		16	7666				D/7				Euro 25.638,00	COSTITUZIONE del 04/03/2004 Pratica n. LC0021797 in atti dal 04/03/2004 COSTITUZIONE (n. 191.1/2004)
Indirizzo	VIA VASSENA n. SNC Piano T-1 - 2-3											
Notifica							Partita				Mod.58	
Annotazioni	-classamento e rendita proposti (d.m. 701/94)											

L'intestazione alla data della richiesta deriva dai seguenti atti:

Situazione degli intestati dal 04/03/2004

N.	DATI ANAGRAFICI	CODICE FISCALE	DIRITTI E ONERI REALI
1			(1) Proprieta' 1/1 fino al 08/05/2006
DATI DERIVANTI DA	COSTITUZIONE del 04/03/2004 Pratica n. LC0021797 in atti dal 04/03/2004 COSTITUZIONE (n. 191.1/2004)		

Visura telematica

* Codice Fiscale Validato in Anagrafe Tributaria.

Visura storica per immobile

Situazione degli atti informatizzati al 03/03/2025

Dati della richiesta	Comune di VALMADRERA (Codice:L634)
Catasto Terreni	Provincia di LECCO
	Foglio: 9 Particella: 7666

Area di enti urbani e promiscui dal 24/10/2005

N.	DATI IDENTIFICATIVI				DATI CLASSAMENTO				DATI DERIVANTI DA	
	Foglio	Particella	Sub	Porz	Qualità Classe	Superficie(m ²)	Deduz	Reddito		
						ha are ca		Dominicale		Agrario
1	9	7666		-	ENTE URBANO	27 10				Tipo Mappale del 24/10/2005 Pratica n. LC0094636 in atti dal 24/10/2005 (n. 94636.1/2005)
Notifica						Partita		1		

Mappali Fabbricati Correlati

Codice Comune L634 - Foglio 16 - Particella 7666/

Area di enti urbani e promiscui dal 24/02/2004

N.	DATI IDENTIFICATIVI				DATI CLASSAMENTO				DATI DERIVANTI DA	
	Foglio	Particella	Sub	Porz	Qualità Classe	Superficie(m ²)	Deduz	Reddito		
						ha are ca		Dominicale		Agrario
1	9	7666		-	ENTE URBANO	27 10				Tipo Mappale del 24/02/2004 Pratica n. LC0017399 in atti dal 24/02/2004 (n. 17399.1/2004)
Notifica						Partita		1		

Nella variazione sono stati soppressi i seguenti immobili:

Foglio:9 Particella:6543 ;

Visura storica per immobile

Situazione degli atti informatizzati al 03/03/2025

Situazione dell'unità immobiliare che ha originato il precedente dal 24/02/2004

N.	DATI IDENTIFICATIVI			DATI CLASSAMENTO					DATI DERIVANTI DA	
	Foglio	Particella	Sub	Porz	Qualità Classe	Superficie(m ²)	Deduz	Reddito		
						ha are ca		Dominicale		Agrario
1	9	6543		-	FABB DIRUTO	27 10				Variazione del 24/02/2004 Pratica n. LC0017399 in atti dal 24/02/2004 (n. 17399.1/2004)
Notifica						Partita				
Annotazioni						di stadio: comprende le particelle:6541				

Nella variazione sono stati soppressi i seguenti immobili:

Foglio:9 Particella:6541 ;

Situazione dell'unità immobiliare dal 30/11/1994

N.	DATI IDENTIFICATIVI			DATI CLASSAMENTO					DATI DERIVANTI DA	
	Foglio	Particella	Sub	Porz	Qualità Classe	Superficie(m ²)	Deduz	Reddito		
						ha are ca		Dominicale		Agrario
1	9	6543		-	FABB DIRUTO	13 50				FRAZIONAMENTO del 30/11/1994 in atti dal 30/11/1994 (n. 5574.2/1994)
Notifica						Partita		3539		

Nella variazione sono stati soppressi i seguenti immobili:

Foglio:9 Particella:4563 ;

Sono stati inoltre variati i seguenti immobili:

Foglio:9 Particella:6544 ;

L'intestazione alla data della richiesta deriva dai seguenti atti:

Visura storica per immobile

Situazione degli atti informatizzati al 03/03/2025

Situazione degli intestati dal 12/12/2003

N.	DATI ANAGRAFICI	CODICE FISCALE	DIRITTI E ONERI REALI
1			(1) Proprieta' 1/1 fino al 24/02/2004
DATI DERIVANTI DA Atto del 12/12/2003 Pubblico ufficiale NOTAIO FOGLIENI Sede BERGAMO (BG) Repertorio n. 21389 - PU Sede BERGAMO (BG) Registrazione n. 10780 registrato in data 22/12/2003 - VERBALE DI ASSEMBLEA STRAORDINARIA Voltura n. 472.1/2004 - Pratica n. LC0017390 in atti dal 23/02/2004			

Situazione degli intestati dal 29/11/2002

N.	DATI ANAGRAFICI	CODICE FISCALE	DIRITTI E ONERI REALI
1			(1) Proprieta' 1/1 fino al 12/12/2003
DATI DERIVANTI DA Atto del 29/11/2002 Pubblico ufficiale BARONE ALBERTO Sede LECCO (LC) Repertorio n. 53374 - COMPRAVENDITA (Passaggi intermedi da esaminare) Trascrizione n. 14807.1/2002 Reparto PI di LECCO - Pratica n. 10313 in atti dal 30/01/2003			

Situazione degli intestati dal 19/07/2001

N.	DATI ANAGRAFICI	CODICE FISCALE	DIRITTI E ONERI REALI
1			(1) Proprieta' 1/9 fino al 29/11/2002
2			(1) Proprieta' 1/9 fino al 29/11/2002
3			(1) Proprieta' 1/3 fino al 29/11/2002
4			(1) Proprieta' 1/9 fino al 29/11/2002
5			(1) Proprieta' 1/3 fino al 29/11/2002
DATI DERIVANTI DA DENUNZIA (NEI PASSAGGI PER CAUSA DI MORTE) del 19/07/2001 Pubblico ufficiale GALBUSSERA LUIGI Sede ABBADIA LARIANA (LC) - SUCC. DI BARTESAGHI CHIARA PIERA Voltura n. 120804.1/2003 - Pratica n. 121388 in atti dal 12/09/2003			

Situazione degli intestati dal 20/06/2000

N.	DATI ANAGRAFICI	CODICE FISCALE	DIRITTI E ONERI REALI
1			(1) Proprieta' 1/3 fino al 19/07/2001
2			(1) Proprieta' 1/3 fino al 19/07/2001
3			(1) Proprieta' 1/3 fino al 19/07/2001
DATI DERIVANTI DA DENUNZIA (NEI PASSAGGI PER CAUSA DI MORTE) del 20/06/2000 Pubblico ufficiale BARTESAGHI LUCA Sede LECCO (LC) - SUCC. DI BARTESAGHI GIOVANNI Voltura n. 120363.1/2003 - Pratica n. 120883 in atti dal 11/09/2003			

Situazione degli intestati dal 30/11/1994

N.	DATI ANAGRAFICI	CODICE FISCALE	DIRITTI E ONERI REALI
1			(1) Proprieta' 1/2 fino al 20/06/2000
2		*	(1) Proprieta' 1/2 fino al 20/06/2000
DATI DERIVANTI DA FRAZIONAMENTO del 30/11/1994 in atti dal 30/11/1994 (n. 5574.2/1994)			

Situazione dell'unità immobiliare che ha originato il precedente dall'impianto meccanografico

N.	DATI IDENTIFICATIVI			DATI CLASSAMENTO				DATI DERIVANTI DA		
	Foglio	Particella	Sub	Porz	Qualità Classe	Superficie(m²)	Deduz	Reddito		
						ha are ca		Dominicale	Agrario	
1	9	4563		-	FABB DIRUTO	14 10				Impianto meccanografico del 09/11/1984

Visura storica per immobile

Situazione degli atti informatizzati al 03/03/2025

Notifica		Partita	3539		
----------	--	---------	------	--	--

L'intestazione alla data della richiesta deriva dai seguenti atti:

Situazione degli intestati dall'impianto meccanografico

N.	DATI ANAGRAFICI	CODICE FISCALE	DIRITTI E ONERI REALI
1	[REDACTED]	[REDACTED]	(1) Proprieta' 1/2 fino al 30/11/1994
2	[REDACTED]	[REDACTED]	(1) Proprieta' 1/2 fino al 30/11/1994
DATI DERIVANTI DA		Impianto meccanografico del 09/11/1984	

Visura telematica

* Codice Fiscale Validato in Anagrafe Tributaria.

ALLEGATO C



N=5076200

E=1527800

1 Particella: 7666

Scala originale: 1:2000

Dimensione cornice: 534.000 x 378.000 m. Protocollo pratica T59956/2025

Comune: (LC) VALMADRERA

Foglio: 916

20-Gen-2025 9:39:2

ALLEGATO" A "AL REPERTORIO N. 318727/ 64254

Completata da:
 Suzana Bianchiello
 Incaricata all'atto:
 Architetto
 Prov. Lecco
 N. 109

Identificativi Catastrali:
 Sezione: 16
 Foglio: 16
 Particella: 7666
 Subalterno: 701

Dichiarazione professionale n. LCO04830 del 08/05/2026
 Professionista di n. i. n. in Comune di Valmadrera
 Via Leonardo Vasena
 civ.

Agenzia del Territorio
CATASTO FABBRICATI
 Ufficio provinciale di
 Lecco

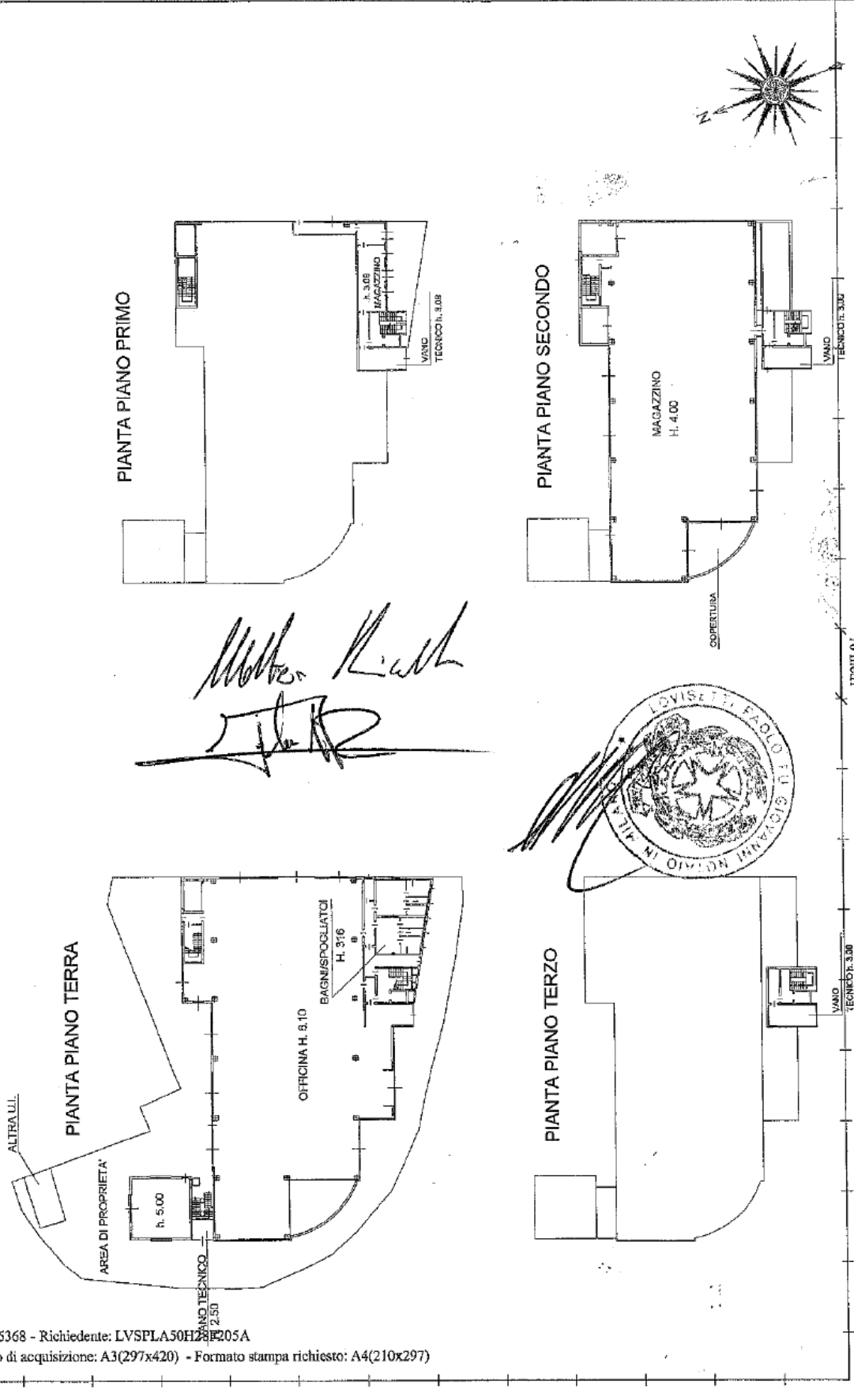

Motta Lilla
[Signature]

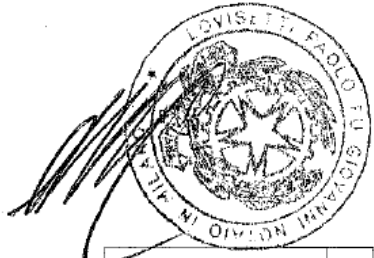

Ultima planimetria in atti

Data: 16/09/2024 - n. T215368 - Richiedente: LVSP5A50H28F205A

Totale schede: 1 - Formato di acquisizione: A3(297x420) - Formato stampa richiesto: A4(210x297)

Catastro dei Fabbricati - Situazione al 16/09/2024 - Comune di VALMADRERA (LC34) - Foglio 16 - Particella 7666 - Subalterno 701
 Linea 01
 VIA LEONARDO VASSENA Piano T-1 - 2-3

**Agenzia del Territorio
CATASTO FABBRICATI
Ufficio Provinciale di
Lecco**

Dichiarazione protocollo n. LC0046830 del 08/05/2006

Planimetria di u.i.u. in Comune di Valmadrera

Via Leonardo Vassena

civ.

Identificativi Catastali:

Sezione:

Foglio: 16

Particella: 7666

Subalterno: 702

Compilata da:

Suzani Piercarlo

Iscritto all'albo:

Architetti

Prov. Lecco

N. 109

Scheda n. 1

Scala 1:500

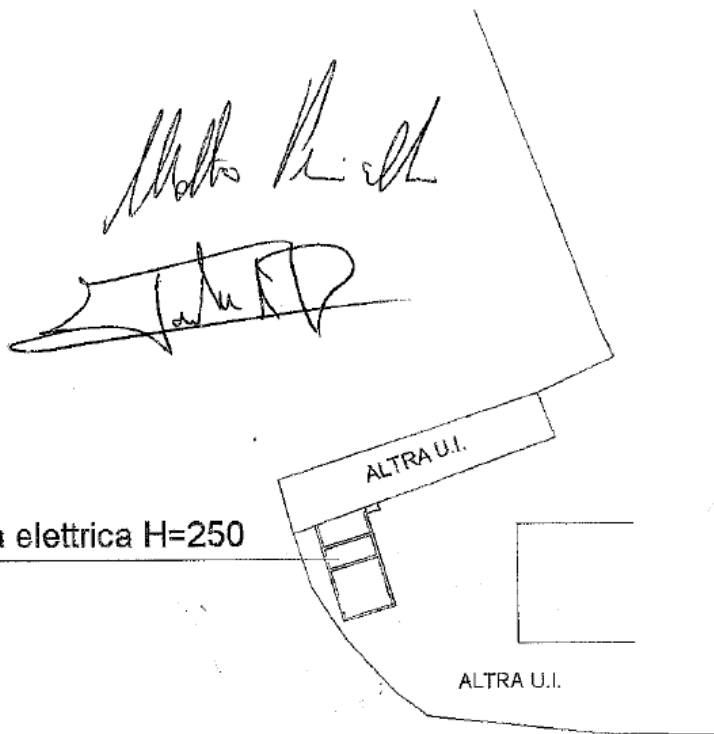

PIANTA PIANO TERRA

Catasto dei Fabbricati - Situazione al 16/09/2024 - Comune di VALMADRERA (L.634) - < Foglio 16 - Particella 7666 - Subalterno 702 >
VIA LEONARDO VASSENSA Piano P-1 - 2-3

Ultima planimetria in atti

Data: 16/09/2024 - n. T215365 - Richiedente: LVSPLA50H28F205A

Totale schede: 1 - Formato di acquisizione: A4(210x297) - Formato stampa richiesto: A4(210x297)

**Agenzia del Territorio
CATASTO FABBRICATI
Ufficio Provinciale di
Lecco**

Dichiarazione protocoLib n. LC0008062 del 26/01/2006

Planimetria di u.i.u. in Comune di Valmadrera
Via Leonardo Vassena

civ. 7

Identificativi Catastali:

Sezione:
Foglio: 16
Particella: 3000
Subalterno: 702

Compilata da:
Suzani Piercarlo
Iscritte all'albo:
Architetti

Prov. Lecco

N. 109

Scheda n. 1

Scala 1:500

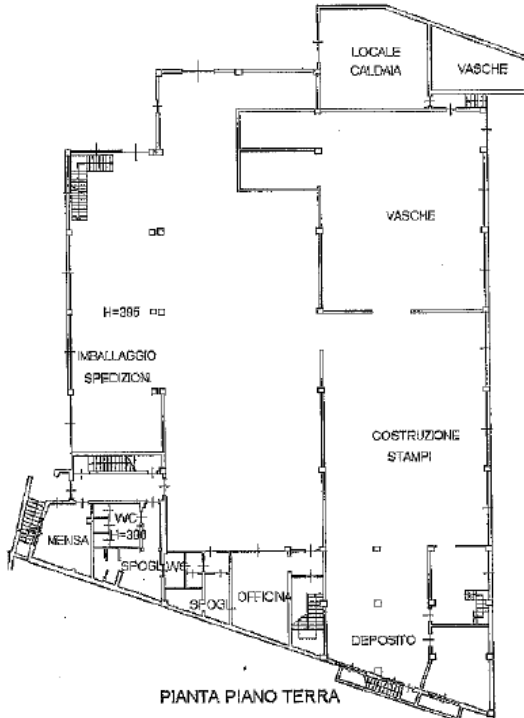

PIANTA PIANO TERRA

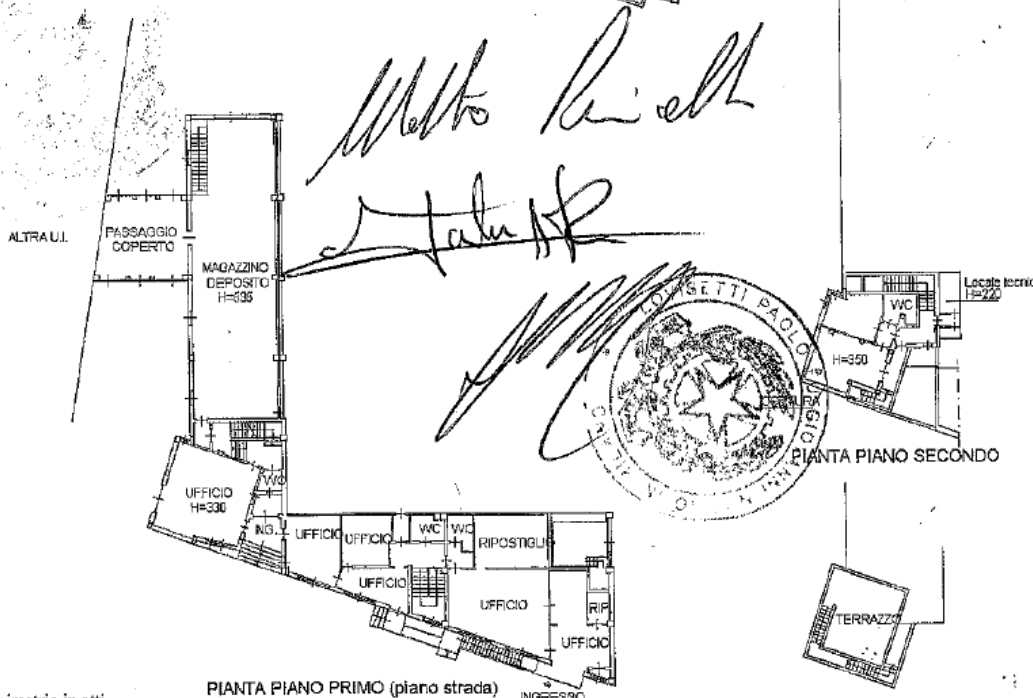

PIANTA PIANO SECONDO

PIANTA PIANO PRIMO (piano strada)

PIANTA PIANO TERZO

Ultima planimetria in atti

Catasto dei Fabbricati - Situazione al 16/09/2024 - Comune di VALMADRERA(634) - < Foglio 16 - Particella 3000 - Subalterno 702 >
VIA LEONARDO VASSENSA n. 7 Piano T-1 - 2

MODULARIO
P. rig. rend. 487



MINISTERO DELLE FINANZE
DIREZIONE GENERALE DEL CATASTO E DEI SS.TT.EE.
CATASTO EDILIZIO URBANO (RDL 13-4-1939, n. 852)

MOD. 8/81 (CEU)

Planimetria di u.i.u. in Comune di VALMADRERA via PRIVATA L. VASSENA civ.

PIANO SEMINTERRATO

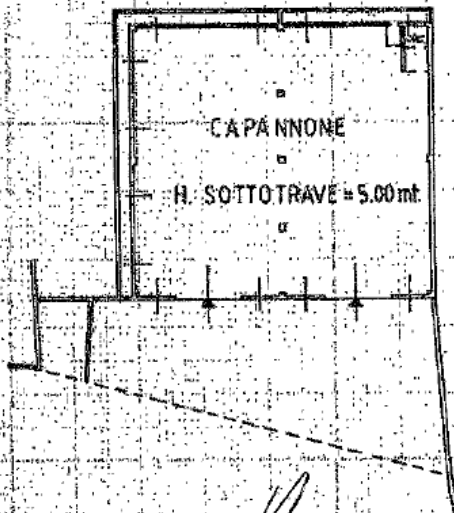

M. Cristina
[Signature]



ORIENTAMENTO



17 DIC. 1992

Scala di 1:500

Dichiarazione di N.C.
Denuncia di variazione

Completata dal ARCH. S. P.ATO
(Titolo, cognome e nome)
M. CRISTINA

RISERVATO ALL'UFFICIO

123



presentazione: 17/12/1992 - Data: 16/09/2024 - n. T215558 - Richiedente: LVSPLA50H28F205A
Foglio 16 - Foglio 16 - Particella 551/4 - Subalterno 6
m. 551/4 sub. 6
data 16/12/92 Firma [Signature]

Canale del Catasto - Situazione al 15/09/2024 - Comune di VALMADRERA (CA) - Foglio 16 - Particella 551/4 - Subalterno 6 - Via EDUARDO VASSENNA 51

**Agenzia del Territorio
CATASTO FABBRICATI
Ufficio Provinciale di
Lecco**

Dichiarazione protocollo n. LC0008076 del 26/01/2006

Planimetria di u.i.u. in Comune di Valmadrera

Via Leonardo Vassena

civ.

Identificativi Catastali:

Sezione:

Foglio: 16

Particella: 912

Subalterno: 701

Compilata da:

Suzani Piercarlo

Iscritto all'albo:

Architetti

Prov. Lecco

N. 109

Scheda n. 1

Scala 1: 500

Melto Ricelli
[Signature]

cabina elettrica H=250

ALTRA U.I.



PIANTA PIANO TERRA

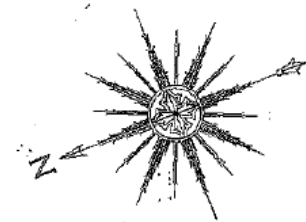

Catasto dei Fabbricati - Situazione al 16/09/2024 - Comune di VALMADRERA (L.634) - < Foglio 16 - Particella 912 - Subalterno 701 >
VIA LEONARDO VASSENA Piano T

Ultima planimetria in atti

Data: 16/09/2024 - n. T215369 - Richiedente: LVSPLA50H28F205A

Totale schede: 1 - Formato di acquisizione: A4(210x297) - Formato stampa richiesto: A4(210x297)

Vis. tel. (0.90 euro)

Direzione Provinciale di Lecco Ufficio Provinciale - Territorio - Direttore STEFANO VALENTE

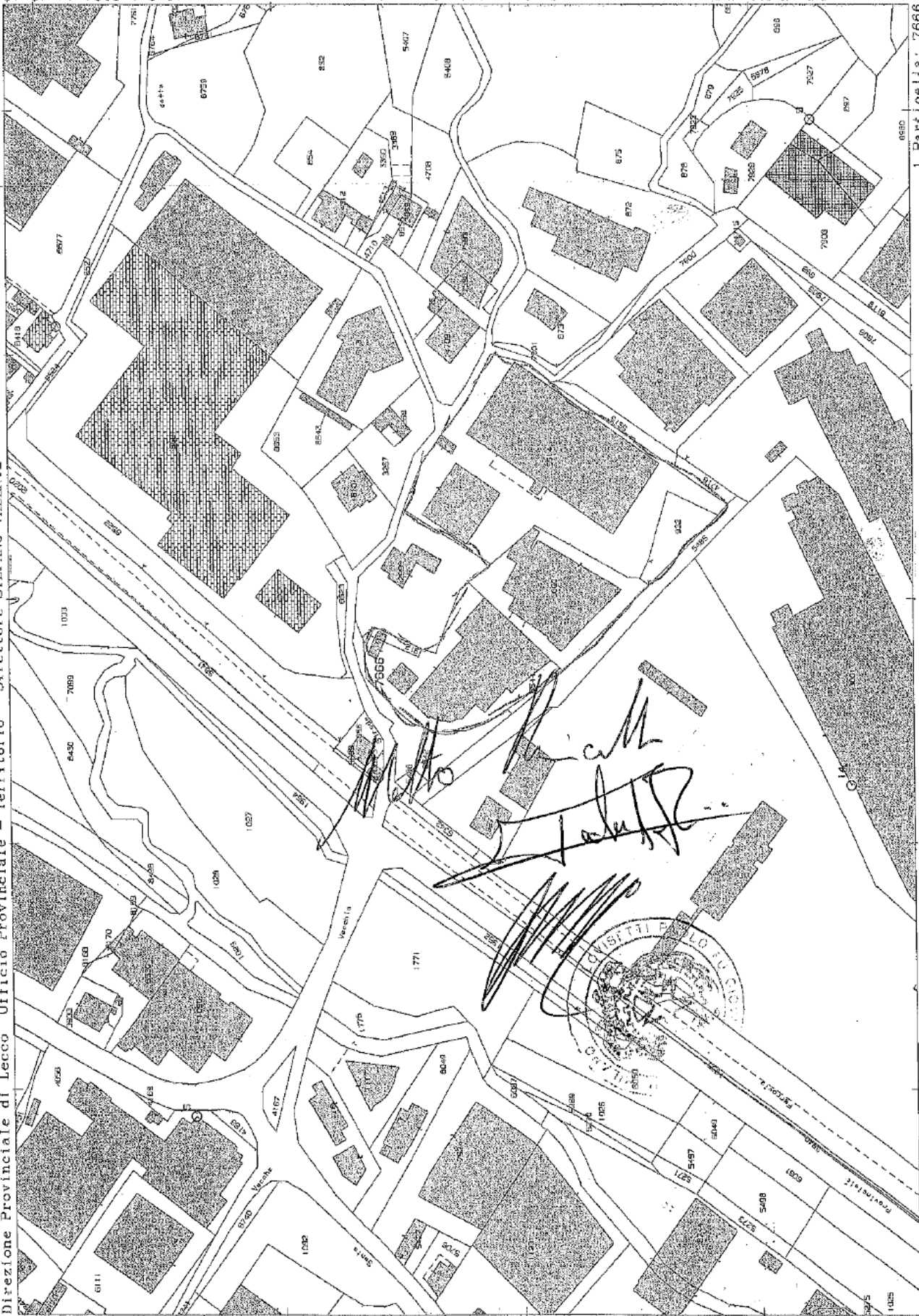

Comune: (LC) VALMADRERA
 Foglio: 816
 Scala originale: 1:2000
 Dimensione cornice: 524,000 x 378,000 metri
 Protocollo pratica: 7228400/2024

1 Particella: 7666

E-1527800

N=5078200

ALLEGATO B "AL REPERTORIO N. 318727/64254

ALLEGATO B

a) Manutenzione Caldaia a Vapore e impianto di distribuzione calore	5.000,00 €
b) Manutenzione impianto elettrico	4.500,00 €
c) Manutenzione impianti caldo / freddo	3.000,00 €
d) Pulizia interna ed esterna stabilimento	4.000,00 €
e) Manutenzione impianto antincendio	5.500,00 €
f) Manutenzione delle coperture	7.000,00 €
g) Manutenzione Impianti Produttivi	7.000,00 €
TOTALE	36.000,00 €

Matteo Rucchi 
silva



E' copia su supporto informatico conforme all'originale su supporto cartaceo, firmato come per legge, ai sensi dell'art. 22 del D.lgs. 7 marzo 2005 n. 82 e dell'art. 68 ter della L. 16 febbraio 1913 n. 89.

Firmato: Paolo Loviseti

Milano, il giorno diciotto settembre duemilaventiquattro -
18/9/2024

ALLEGATO F

PIANO TERRA



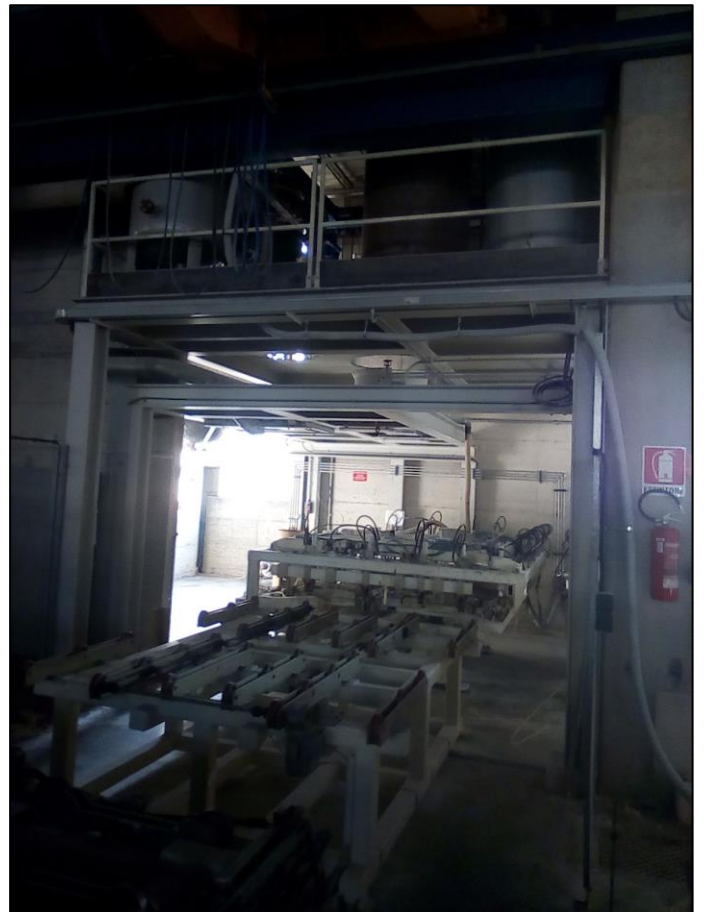

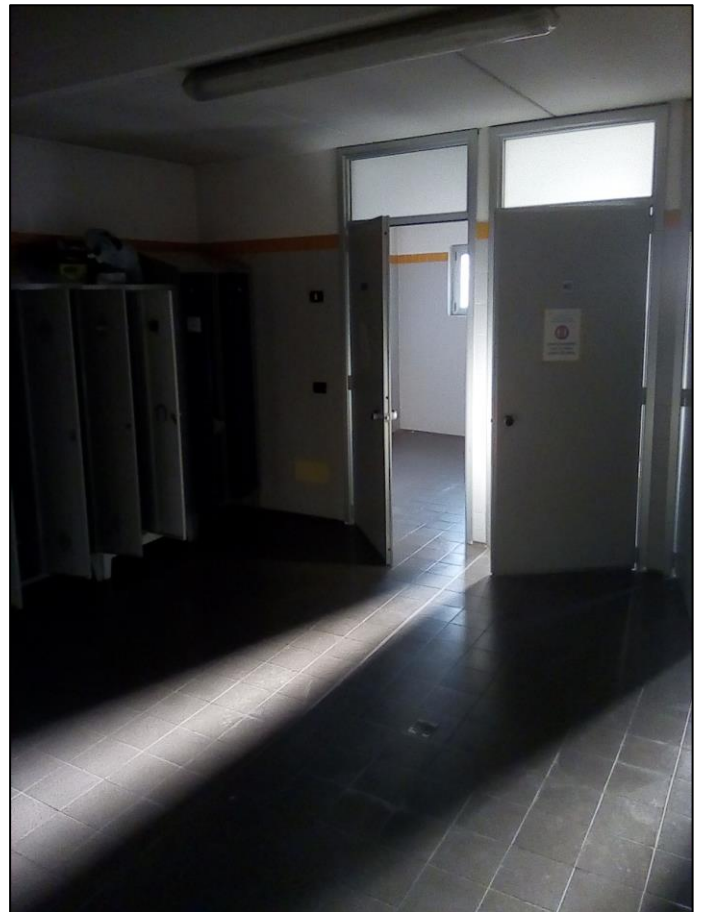
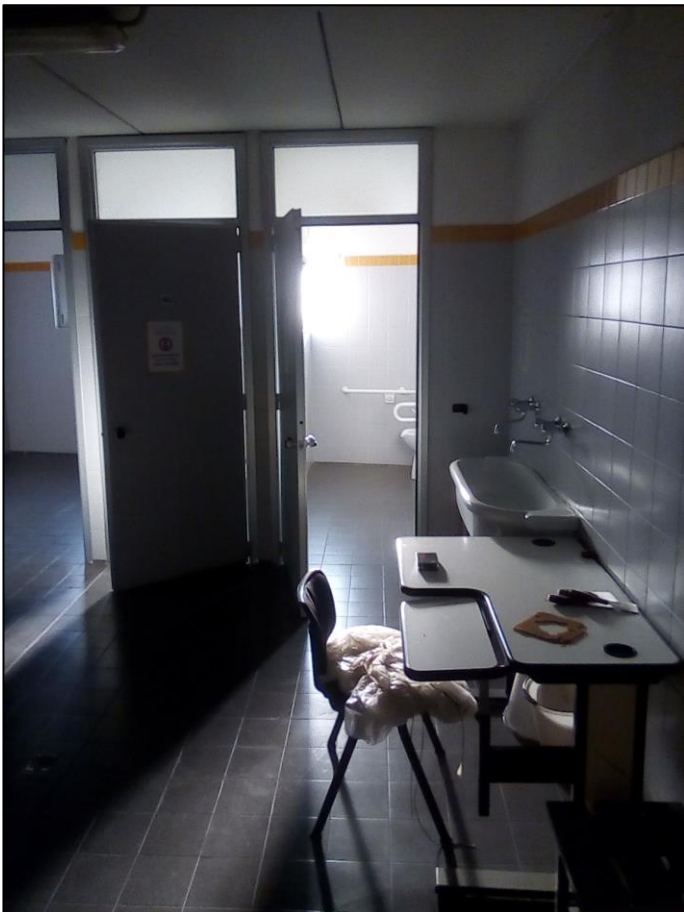
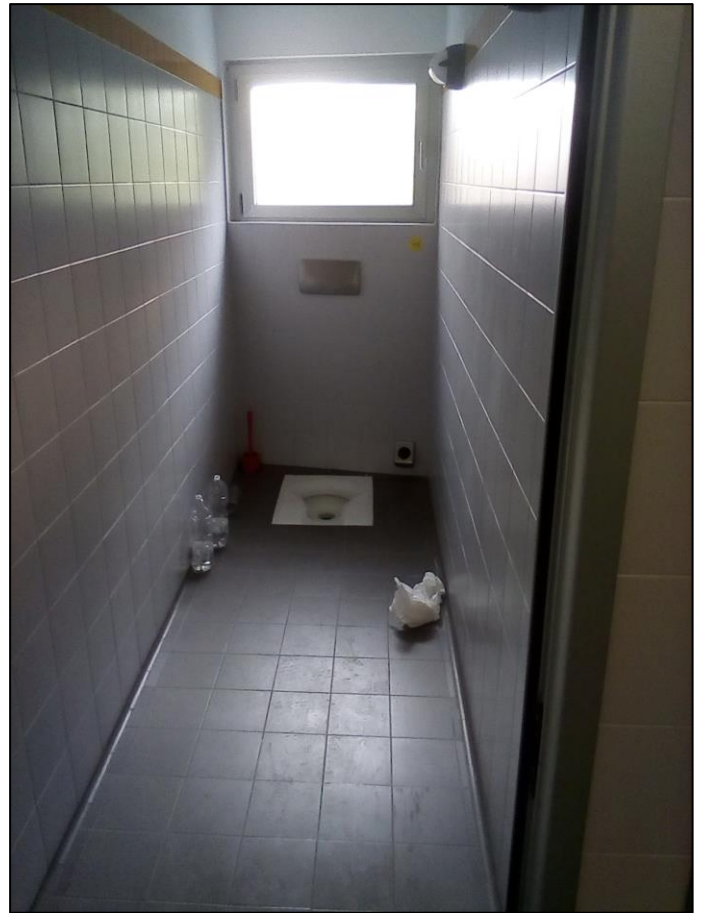

PIANO PRIMO

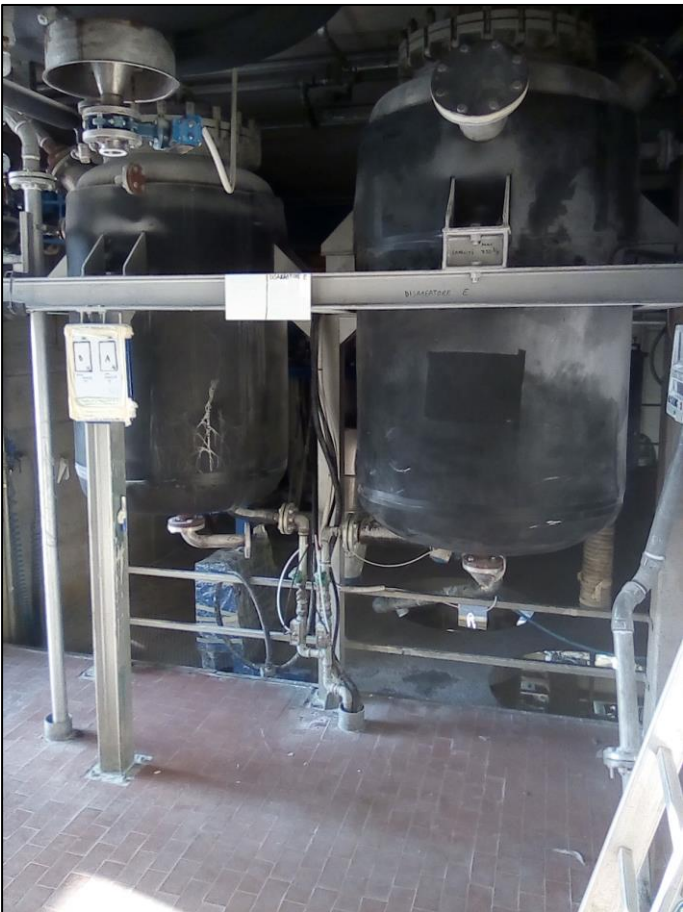

PIANO SECONDO

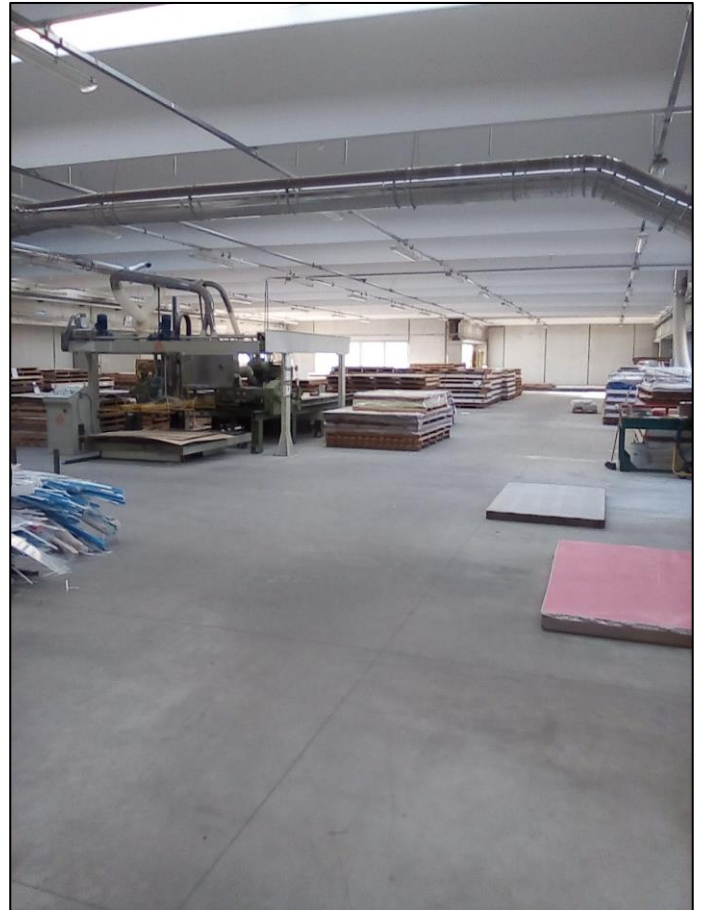
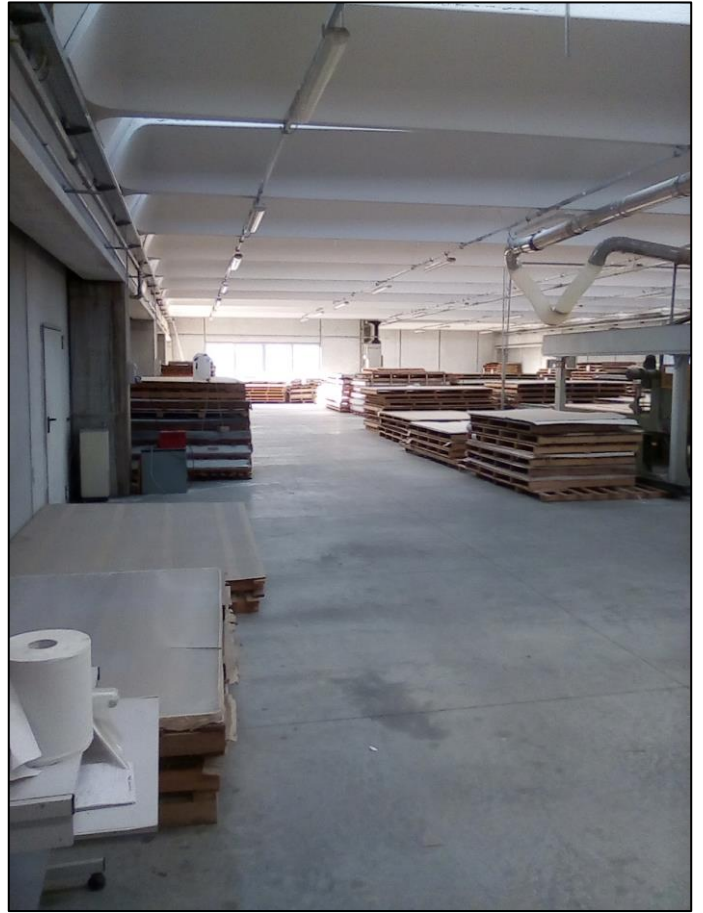

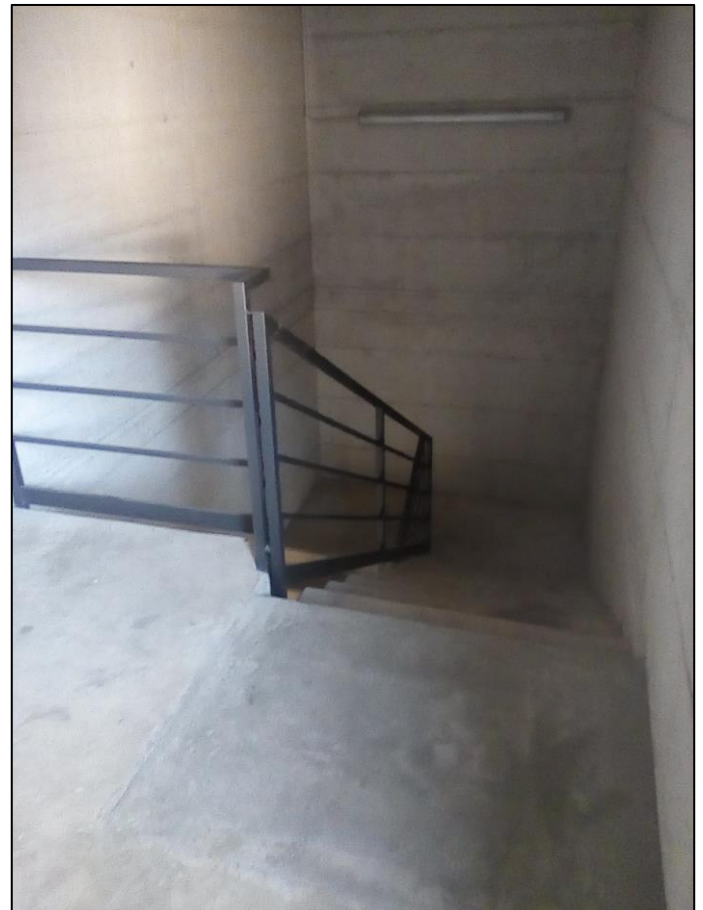

PIANO TERZO

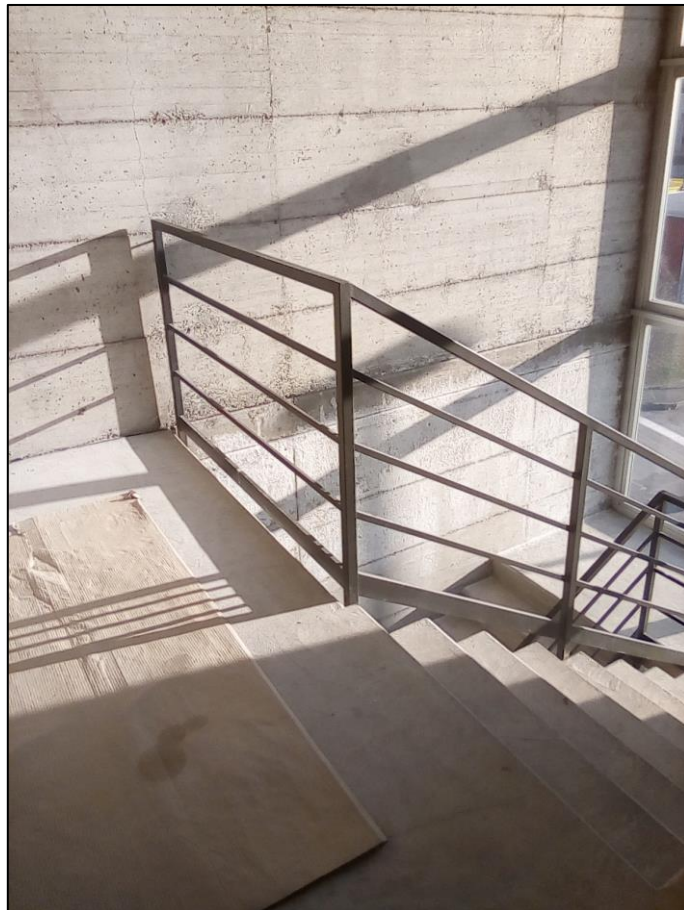
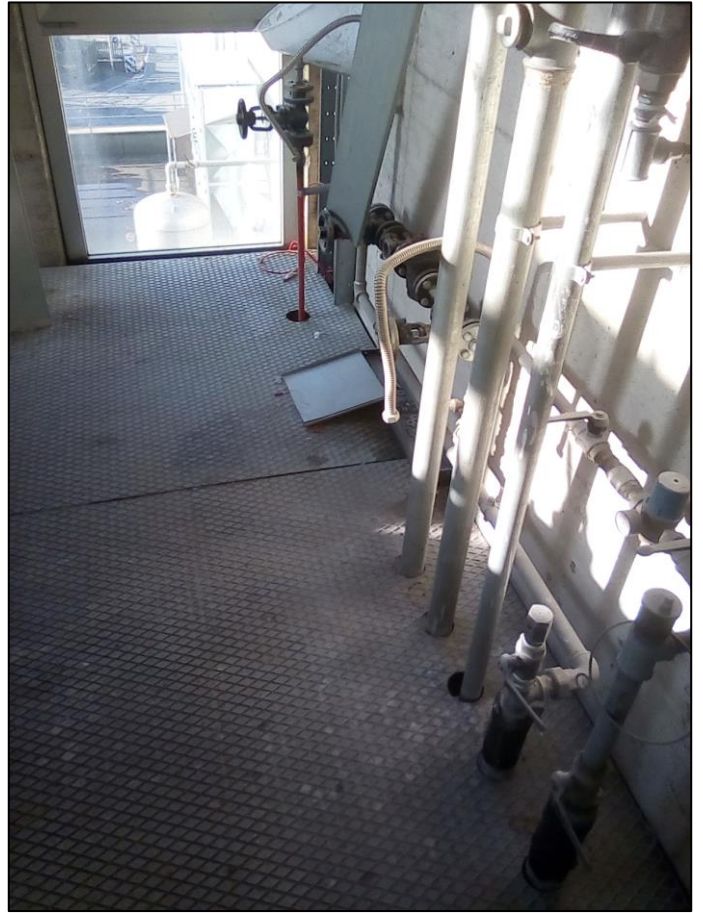

CENTRALE TERMICA



CENTRALE ANTINCENDIO



ESTERNO



