

Visura storica per immobile

Situazione degli atti informatizzati al 10/12/2024

Dati della richiesta	Comune di GAVIRATE (Codice: D946)
	Provincia di VARESE
Catasto Fabbricati	Sez. Urb.: OL Foglio: 2 Particella: 1113 Sub.: 102

INTESTATO

1	ILMA PLASTICA, SRL, sede in GAVIRATE (VA)	09310260154*	(1) Proprietà 1/1
---	---	--------------	-------------------

Unità immobiliare dal 17/05/2022

N.	DATI IDENTIFICATIVI				DATI DI CLASSAMENTO				DATI DERIVANTI DA			
	Sezione Urbana	Foglio	Particella	Sub	Zona Cens.	Micro Zona	Categoria	Classe		Consistenza	Superficie Catastale	Rendita
1	OL	2	1113	102			A/4	2	3,5 vani	Totale: 95 m ² Totale: escluse aree scoperte*: 95 m ²	Euro 95,80	VARIAZIONE TOPONOMASTICA del 17/05/2022 Pratica n. VA0084292 in atti dal 17/05/2022 VARIAZIONE DI TOPONOMASTICA (n. 84292.1/2022)
Indirizzo												
VIA ALIOLI E SASSI n. 7 Piano T												
Partita					Mod.58							
Notifica												

Mappali Terreni Correlati
 Codice Comune D946 - Sezione B - Foglio 9 - Particella 1113

Situazione dell'unità immobiliare dal 03/05/2022

N.	DATI IDENTIFICATIVI				DATI DI CLASSAMENTO				DATI DERIVANTI DA			
	Sezione Urbana	Foglio	Particella	Sub	Zona Cens.	Micro Zona	Categoria	Classe		Consistenza	Superficie Catastale	Rendita
1	OL	2	1113	102			A/4	2	3,5 vani	Totale: 95 m ² Totale: escluse aree scoperte*: 95 m ²	Euro 95,80	VARIAZIONE TOPONOMASTICA del 03/05/2022 Pratica n. VA0075463 in atti dal 03/05/2022 VARIAZIONE DI TOPONOMASTICA (n. 75463.1/2022)
Indirizzo												
VIA ALIOLI E SASSI n. 9 Piano T												



Direzione Provinciale di Varese
Ufficio Provinciale - Territorio
Servizi Catastali

Data: 10/12/2024 Ora: 12.55.45
Visura n.: T214229 Pag: 2

Segue

Visura storica per immobile

Situazione degli atti informatizzati al 10/12/2024

Notifica	Partita	Mod.58
----------	---------	--------

Situazione dell'unità immobiliare dal 09/11/2015

N.	DATI IDENTIFICATIVI				DATI DI CLASSAMENTO				DATI DERIVANTI DA			
	Sezione Urbana	Foglio	Particella	Sub	Zona Cens.	Micro Zona	Categoria	Classe		Consistenza	Superficie Catastale	Rendita
1	OL	2	1113	102			A/4	2	3,5 vani	Totale: 95 m ² Totale: escluse aree scoperte**: 95 m ²	Euro 95,80	Variazione del 09/11/2015 - Inserimento in visura dei dati di superficie.
Indirizzo VIA UNIONE n. 7 Piano T												
Notifica												

Situazione dell'unità immobiliare dal 19/02/2009

N.	DATI IDENTIFICATIVI				DATI DI CLASSAMENTO				DATI DERIVANTI DA			
	Sezione Urbana	Foglio	Particella	Sub	Zona Cens.	Micro Zona	Categoria	Classe		Consistenza	Superficie Catastale	Rendita
1	OL	2	1113	102			A/4	2	3,5 vani		Euro 95,80	Variazione del 19/02/2009 Pratica n. VA0047945 in atti dal 19/02/2009 BONIFICA IDENTIFICATIVO CATASTALE (n. 4316.1/2009)
Indirizzo VIA UNIONE n. 7 Piano T												
Notifica												

L'intestazione alla data della richiesta deriva dai seguenti atti:

Situazione degli intestati dal 23/11/2015

N.	DATI ANAGRAFICI	DATI FISCALI	DIRITTI E ONERI REALI
1	ILMA PLASTICA SRLSede in GAVIRATE (VA) Atto del 23/11/2015 Pubblico ufficiale TRASFERIMENTO SEDE SOCIALE Voltura n. 17925.1/2015 - Pratica n. VA0160545 in atti dal 26/11/2015	09310260154* CODICE FISCALE	(1) Proprieta' 1/1

Visura storica per immobile

Situazione degli atti informatizzati al 10/12/2024

Situazione degli intestati dal 19/02/2009

N.		DATI ANAGRAFICI		CODICE FISCALE		DIRITTI E ONERI REALI	
1	ILMA PLASTICA	Asede in GAVIRATE (VA)		00220160121*		(1) Proprietà	1000/1000 fino al 20/05/1997
DATI DERIVANTI DA							
del 19/02/2009 Pratica n. VA0047945 in atti dal 19/02/2009 BONIFICA IDENTIFICATIVO CATASTALE (n. 4316.1/2009)							

Situazione degli intestati dal 20/05/1997

N.		DATI ANAGRAFICI		CODICE FISCALE		DIRITTI E ONERI REALI	
1	ILMA PLASTICA S.R.L.	sede in MILANO (MI)		09310260154*		(1) Proprietà	1/1 fino al 23/11/2015
DATI DERIVANTI DA							
Atto del 20/05/1997 Pubblico ufficiale Sede MILANO (MI) Repertorio n. 41929 - UR Sede GAVIRATE (VA) Registrazione n. 667 registrato in data 28/05/1997 - TRASF. SOCIETA' - ISTANZA 33129/2014 - Voltura n. 10773.1/1998 - Pratica n. VA0034165 in atti dal 18/03/2014							

Situazione degli intestati dal 20/05/1997

N.		DATI ANAGRAFICI		CODICE FISCALE		DIRITTI E ONERI REALI	
1	ILMA PLASTICA S.R.L.	CON SEDE IN MILANO	sede in MILANO (MI)	09310260154*		(1) Proprietà	1/1 fino al 20/05/1997
DATI DERIVANTI DA							
RETTIFICA DI INTESTAZIONE ALL'ATTUALITA' del 20/05/1997 Pubblico ufficiale Sede LUVINATE (VA) - AP Sede GAVIRATE (VA) Registrazione n. 667 registrato in data 28/05/1997 - VERBALE DI ASSEMBLEA STRAORDINARIA Voltura n. 5875.1/1997 - Pratica n. VA0032326 in atti dal 14/03/2014							

Situazione dell'unità immobiliare che ha originato il precedente dal 01/01/1992

N.	DATI IDENTIFICATIVI				DATI DI CLASSAMENTO				DATI DERIVANTI DA			
	Sezione Urbana	Foglio	Particella	Sub	Zona Cens.	Micro Zona	Categoria	Classe		Consistenza	Superficie Catastale	Rendita
1	OL OL	2	1115 1357				A/4	2	3,5 vani		Euro 95,80 L. 185.500	VARIAZIONE del 01/01/1992 Variazione del quadro tariffario
Indirizzo												
VIA UNIONE n. 7 Piano T												
Notifica				Partita		1000800		Mod.58		-		

Situazione degli intestati relativa ad atto del 04/10/1975 (antecedente all'impianto meccanografico)

N.	DATI IDENTIFICATIVI				DATI DI CLASSAMENTO				DATI DERIVANTI DA			
	Sezione Urbana	Foglio	Particella	Sub	Zona Cens.	Micro Zona	Categoria	Classe		Consistenza	Superficie Catastale	Rendita
1	OL OL	2	1115 1357				A/4	2	3,5 vani		Euro 0,26 L. 511	DENUNZIA (NEI PASSAGGI PER CAUSA DI MORTE) del 04/10/1975 in atti dal 03/08/1994
Indirizzo												
VIA UNIONE n. 7 Piano T												

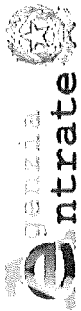

Direzione Provinciale di Varese
Ufficio Provinciale - Territorio
Servizi Catastali

Data: 10/12/2024 Ora: 12.55.45
Visura n.: T214229 Pag: 4

Fine

Visura storica per immobile

Situazione degli atti informatizzati al 10/12/2024

Notifica	Partita	1000800	Mod.58	-
----------	---------	---------	--------	---

Situazione dell'unità immobiliare dall'impianto meccanografico

N.	DATI IDENTIFICATIVI				DATI DI CLASSAMENTO				DATI DERIVANTI DA			
	Sezione Urbana	Foglio	Particella	Sub	Zona Cens.	Micro Zona	Categoria	Classe Consistenza		Superficie Catastale	Rendita	
1	OL OL	2	1357 1115				A/4	2	3,5 vani		L. 511	Impianto meccanografico del 30/06/1987
Indirizzo VIA UNIONE n. 7 Piano I												
Notifica							Partita	554	Mod.58	-		

L'intestazione alla data della richiesta deriva dai seguenti atti:

Situazione degli intestati relativa ad atto del 06/04/1981 (antecedente all'impianto meccanografico)

N.	ILMA PLASTICA sede in GAVIRATE (VA)	DATI ANAGRAFICI	CODICE FISCALE	DIRITTI E ONERI REALI
1	SCRITTURA PRIVATA del 06/04/1981 Pubblico ufficiale registrato in data 22/04/1981 - Voltura n. 45/1984 in atti dal 12/04/1990		00220160121*	(1) Proprieta' 1000/1000 fino al 19/02/2009
DATI DERIVANTI DA Sede SESTO CALENDE (VA) Repertorio n. 68213 - UR Sede GALLARATE (VA) Registrazione n. 1436				

Situazione degli intestati dall'impianto meccanografico

N.	DATI ANAGRAFICI	CODICE FISCALE	DIRITTI E ONERI REALI
1			(1) Proprieta' 7/24 fino al 06/04/1981
2			(1) Proprieta' 7/24 fino al 06/04/1981
3			(1) Proprieta' 7/24 fino al 06/04/1981
4			(1) Proprieta' 1/8 fino al 06/04/1981
DATI DERIVANTI DA Impianto meccanografico del 30/06/1987			

Visura telematica

Tributi speciali: Euro 0,90

* Codice Fiscale Validato in Anagrafe Tributaria.

** Si intendono escluse le "superfici di balconi, terrazzi e aree scoperte pertinenziali e accessorie, comunicanti o non comunicanti" (cfr. Provvedimento del Direttore dell'Agenzia delle Entrate 29 marzo 2013).



MINISTERO DELLE FINANZE

DIREZIONE GENERALE DEL CATASTO E DEI SERVIZI TECNICI ESPECIALI

ACCERTAMENTO GENERALE DELLA PROPRIETA' IMMOBILIARE URBANA

(R. DECRETO LEGGE 13 APRILE 1939 XVII, n. 652)

Planimetria degli immobili urbani denunciati con la Scheda N° 25698365

Comune Gavirate

Ditta

Via Unione 47

Segnare cognome, nome, paternita' del solo primo intestatario

ACCERTAMENTO GENERALE DELLA PROPRIETA' IMMOBILIARE URBANA

(R.D.L. 13 aprile 1939-XVII, n. 652)

COMUNE

di Gavirate

Talloncino di riscontro

DELLA

SCHEDA NUMERO

25698365

AVVERTENZA: Il presente talloncino deve essere incollato a cura del dichiarante sulla planimetria (riproducendo la unita immobiliare denunciata con la presente scheda) da presentare ai sensi dell'articolo 7 del R. D. L. 13 aprile 1939-XVII, n. 652.

Prop. Ditta Lubetata

Prop. Ditta Lubetata

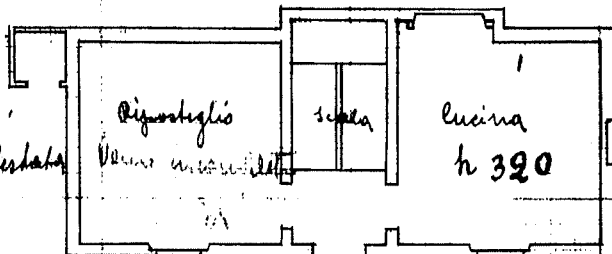

Prop. Ditta Lubetata

Prop. Ditta Lubetata

Prop. Ditta Lubetata

Prop. Ditta Lubetata

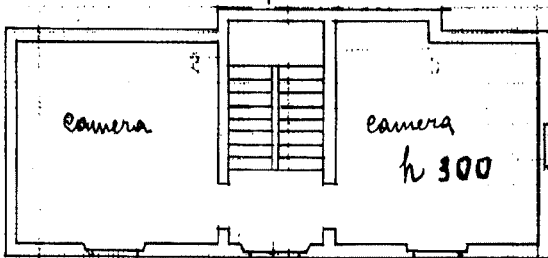

Prop. Ditta Lubetata



II PIANO

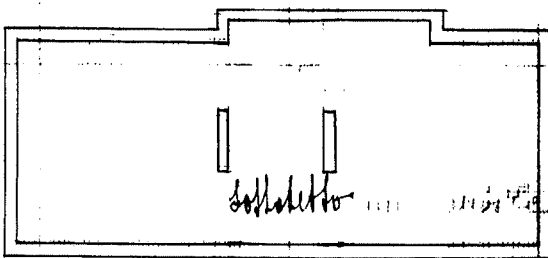

ORIENTAMENTO



SCALA di 1:100

Compilata da:

Luigi Ruffetti
(Titolo nome e cognome, del tecnico)

Iscritto all'Albo de
della Provincia di

Data 18 gennaio 1940 Firma