

## *ALLEGATO n. 10*

Planimetria con indicazione dei vincoli esistenti sull'area:  
vincolo relativo a "*Immobili e aree di notevole interesse  
pubblico*", secondo il PPTR vigente

# PPTR Approvato

Sistema Informativo Territoriale - Regione Puglia -- 13/02/2025

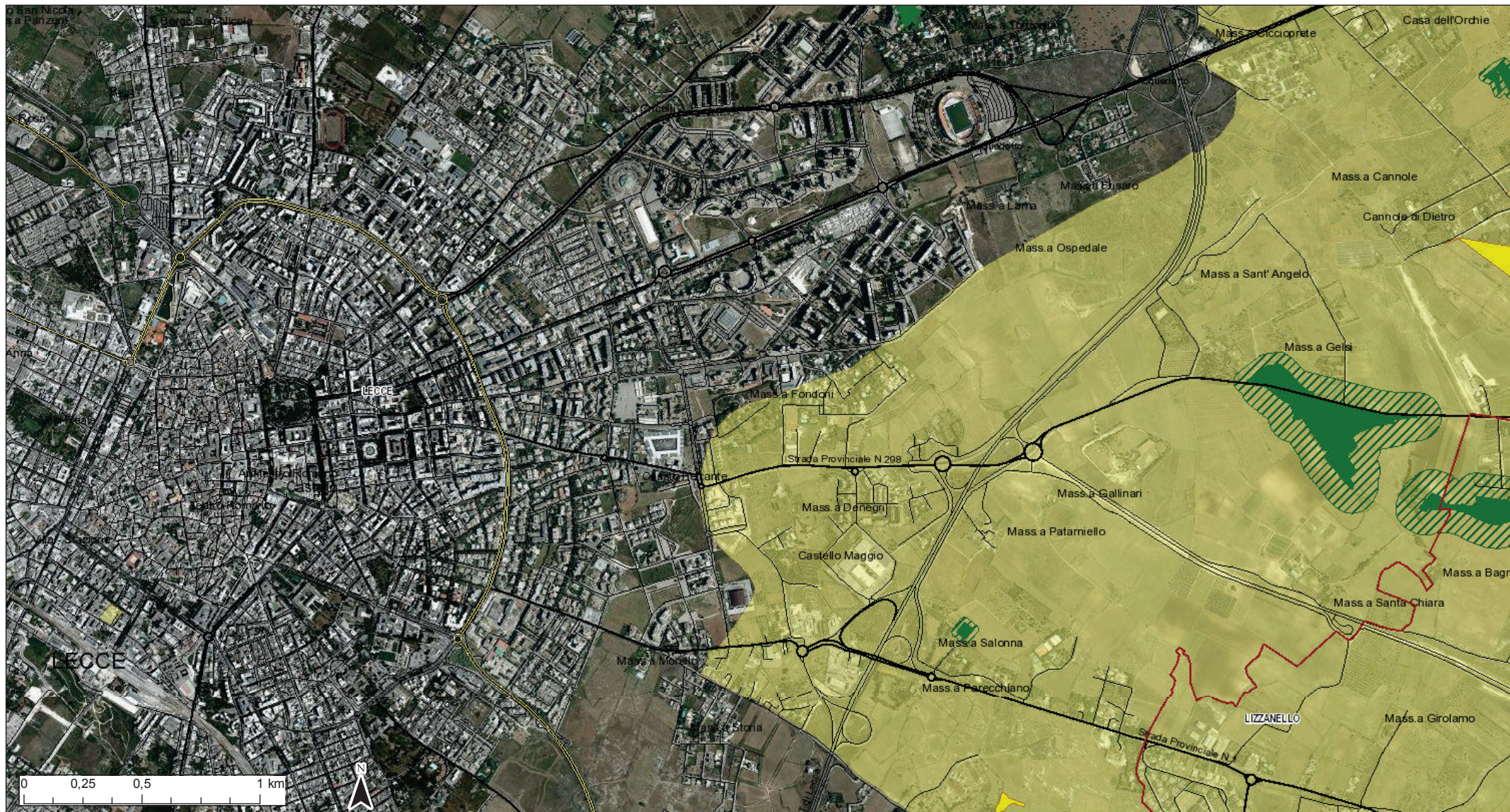

- |                  |                          |  |   |   |
|------------------|--------------------------|--|---|---|
| Confini Comunali | Doline                   | Fiumi e torrenti, acque pubbliche                | Prati e pascoli naturali                    | ZPS MARE  |
| Aeroporti        | Geositi (fascia tutela)  | Sorgenti   | Formazioni arbustive in evoluzione naturale | ZSC MARE  |
| Locali           | Inghiottoi               | Reticolo idrografico di connessione della R.E.R. | Aree e riserve naturali marine              | ZPS_ZSC MARE  |
| A                | Cordoni dunari           | Vincolo idrogeologico                            | Parchi nazionali e riserve naturali statali | Aree di rispetto dei parchi e delle riserve regionali |
| E                | Grotte                   | Boschi   | Parchi e riserve naturali regionali         | Immobili e aree di notevole interesse pubblico        |
| SS               | Versanti                 | Zone umide Ramsar                                | ZPS   | Zone gravate da usi civici validate                   |
| SP               | Territori costieri       | Aree di rispetto dei boschi                      | ZSC   | Zone gravate da usi civici                            |
| Lame e gravine   | Aree contermini ai laghi | Aree umide                                       | ZPS_ZSC                                     | Zone di interesse archeologico                        |

Ortofoto: riprese AGEA 2019