

DOCUMENTAZIONE FOTOGRAFICA



Foto 1 - Prospetto su via Cormorani



Foto 2 – Ingresso al magazzino seminterrato identificato al sub 4



Foto 3 – Magazzino seminterrato identificato al sub 4

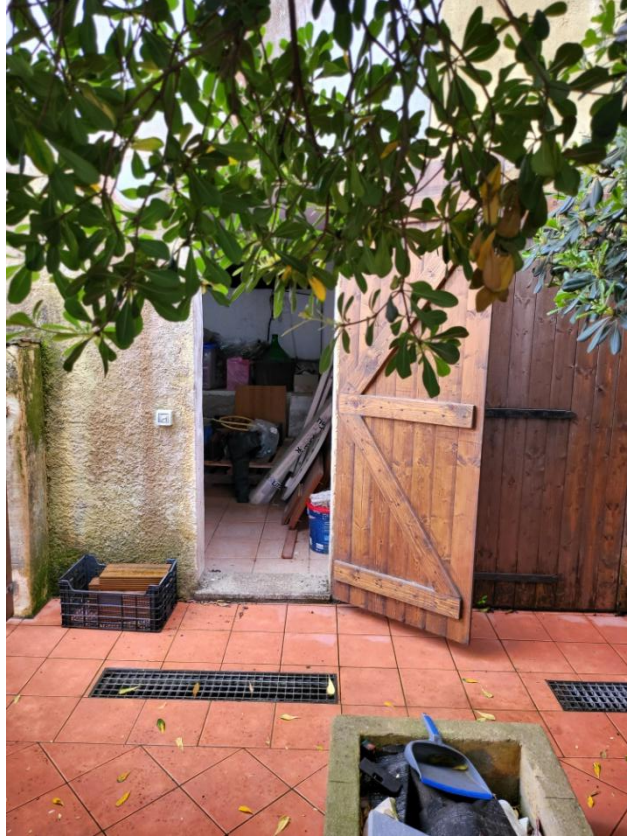

Foto 4 – Ingressi al magazzino seminterrato identificato al sub 7



Foto 5 – Interno magazzino seminterrato identificato al sub 7



Foto 6 – Interno magazzino seminterrato identificato al sub 7



Foto 7 – Bagno abusivo ubicato all'interno del magazzino seminterrato identificato al sub 7



Foto 8 e 9 – Soggiorno appartamento piano terra identificato al sub 1



Sullo sfondo zona veranda
annessa abusivamente



Foto 10 – Camera n 1 appartamento piano terra identificato al sub 1



Foto 11 – Camera n 2 appartamento piano terra identificato al sub 1



Foto 12 – Camera n 3 appartamento piano terra identificato al sub 1



Foto 13 – Cucina appartamento piano terra identificato al sub 1



Sullo sfondo zona
veranda annessa
abusivamente

Foto 14 – Bagno appartamento piano terra identificato al sub 1



Foto 15 – Corridoio appartamento piano terra identificato al sub 1



Foto 16 – Zona di accesso all'appartamento piano terra identificato al sub 1 da via Vespucci



Foto 17 – Scala di accesso all'appartamento piano primo identificato al sub 6 su via Vespucci
(In evidenza locale sottoscala chiuso abusivamente)



Sullo sfondo zona
veranda annessa
abusivamente

Foto 18 – Soggiorno appartamento piano primo identificato al sub 6



Foto 19 – veranda realizzata senza concessione a cui si accede dall'appartamento
posto al piano primo identificato al sub 6



Foto 20 – Cucina appartamento piano primo identificato al sub 6

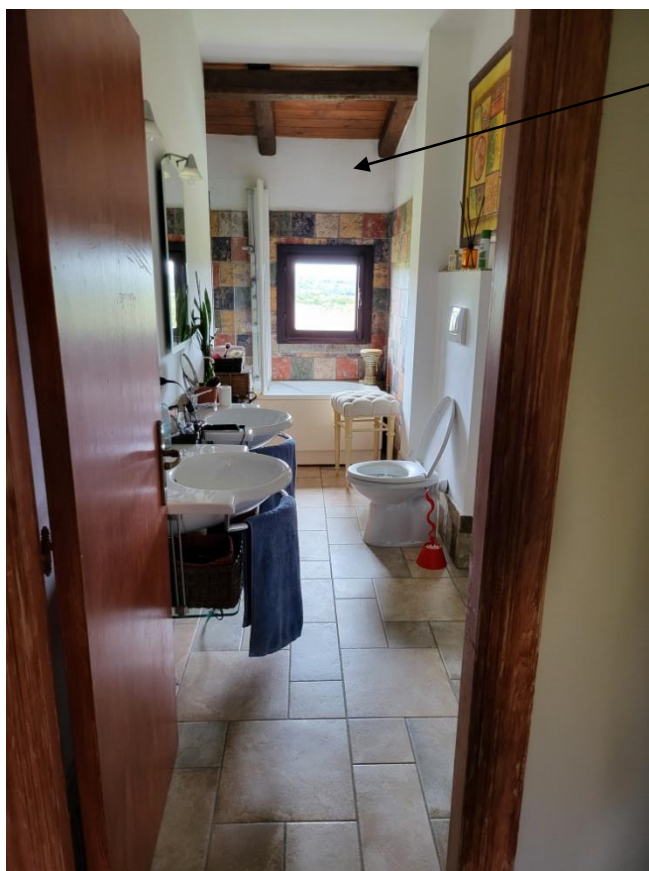

Sullo sfondo zona veranda annessa abusivamente

Foto 21 – Bagno appartamento piano primo identificato al sub 6



Foto 22 – Camera n 1 appartamento piano primo identificato al sub 6



Foto 23 – Camera n 2 appartamento piano primo identificato al sub 6



Foto 24 – Bagno n 2 appartamento piano primo identificato al sub 6



Foto 25 – Ripostiglio- lavanderia appartamento piano primo identificato al sub 6

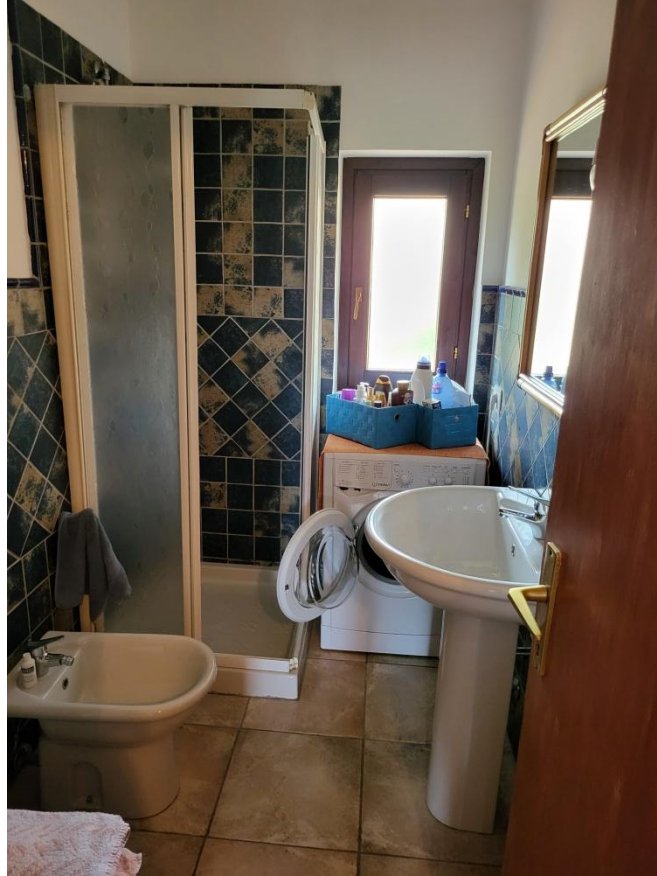

Foto 26 – veranda su via Vespucci appartamento piano primo identificato al sub 6

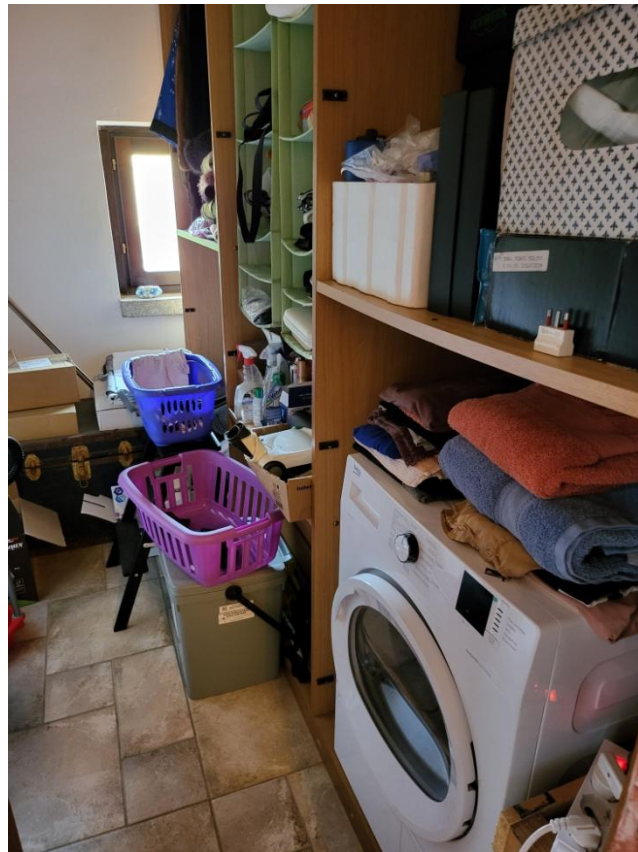

Foto 27 - Quadro elettrico piano seminterrato



Foto 28 - Quadro elettrico piano terra

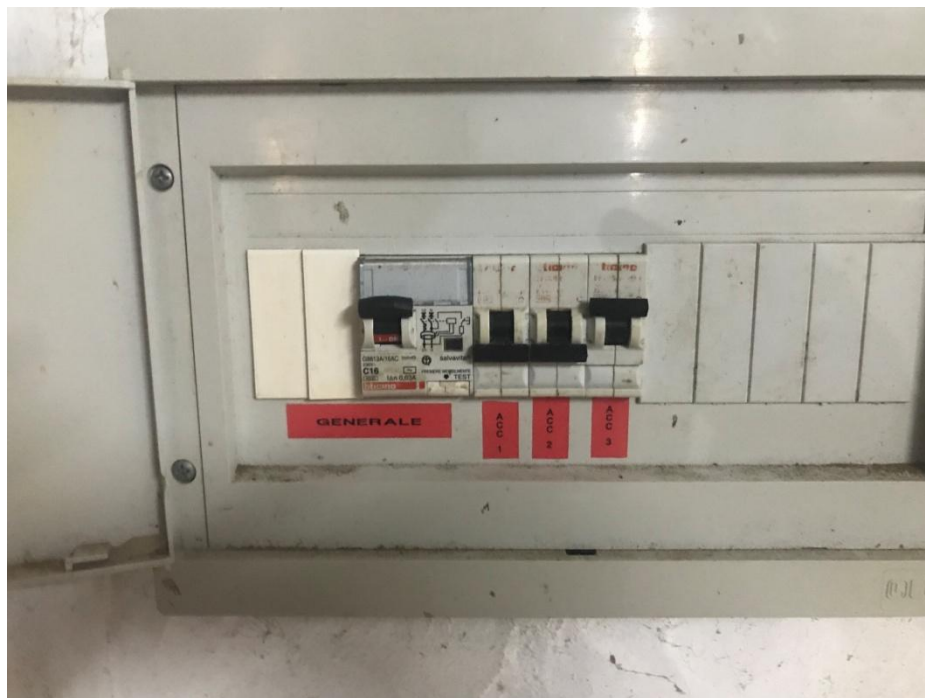
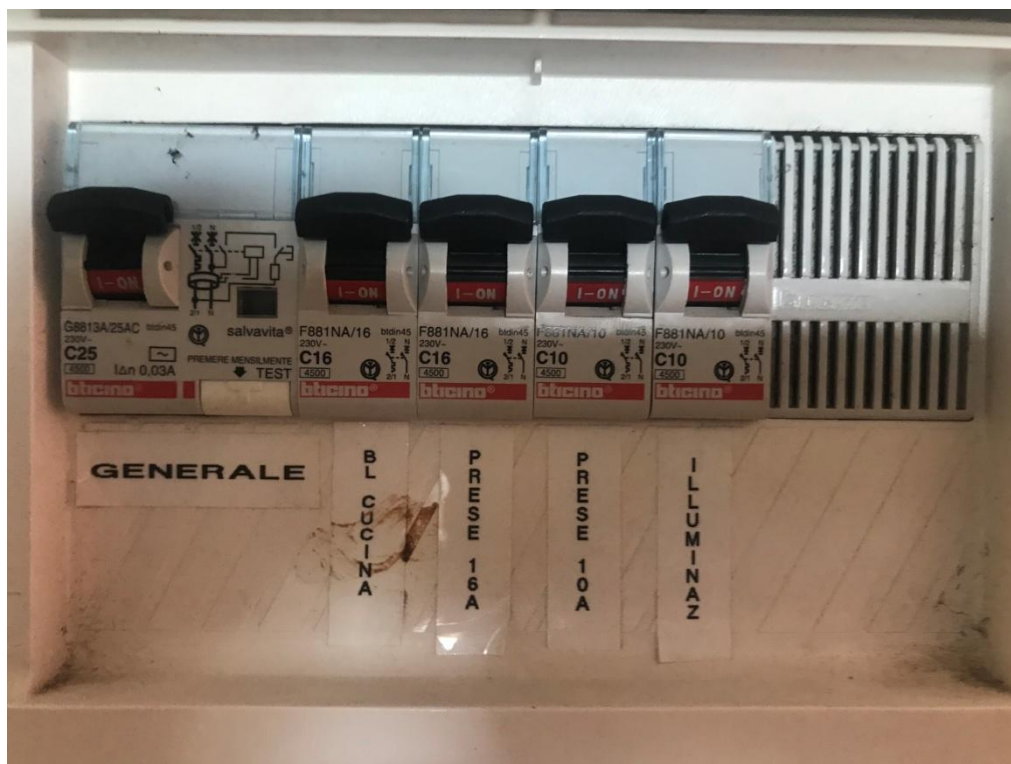

Foto 29 - Quadro elettrico piano primo

