

**Agenzia del Territorio
CATASTO FABBRICATI
Ufficio Provinciale di
Sassari**

Dichiarazione protocollo n. SS0065913 del 19/04/2006

Planimetria di u.i.u. in Comune di Santa Teresa Gallura

Localita' Conca Verde

civ. SN

Identificativi Catastali:

Sezione:

Foglio: 17

Particella: 323

Subalterno: 3

Compilata da:

Demuro Antonio

Iscritto all'albo:

Geometri

Prov. Sassari

N. 407

Scheda n. 1

Scala 1:200

Piano Terra h. cm. 270

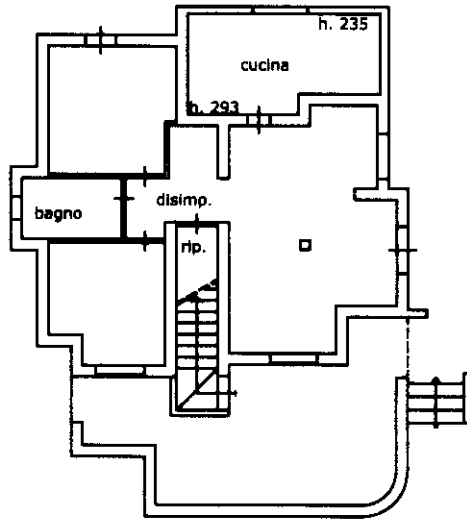

Piano S1 h. cm. 200

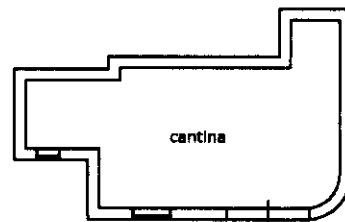

Piano Primo h. media cm. 136

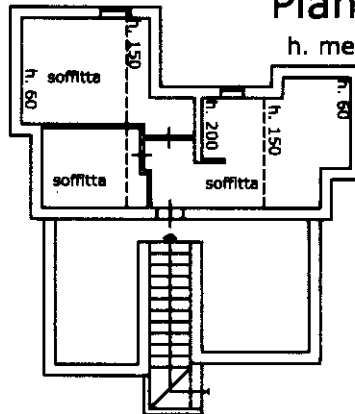

Nord



Catasto dei Fabbricati - Situazione al 17/10/2024 - Comune di SANTA TERESA GALLURA(I312) - < Foglio 17 - Particella 323 - Subalterno 3 >
LOCALITA' CONCA VERDE n. SN Piano S1 - T-1

**Agenzia del Territorio
CATASTO FABBRICATI
Ufficio Provinciale di
Sassari**

Dichiarazione protocollo n. SS0065913 del 19/04/2006

Planimetria di u.i.u. in Comune di Santa Teresa Gallura

Localita' Conca Verde

civ. SN

Identificativi Catastali:

Sezione:
Foglio: 17
Particella: 323
Subalterno: 3

Compilata da:
Demuro Antonio

Iscritto all'albo:
Geometri

Prov. Sassari

N. 407

Scheda n. 2

Scala 1:500

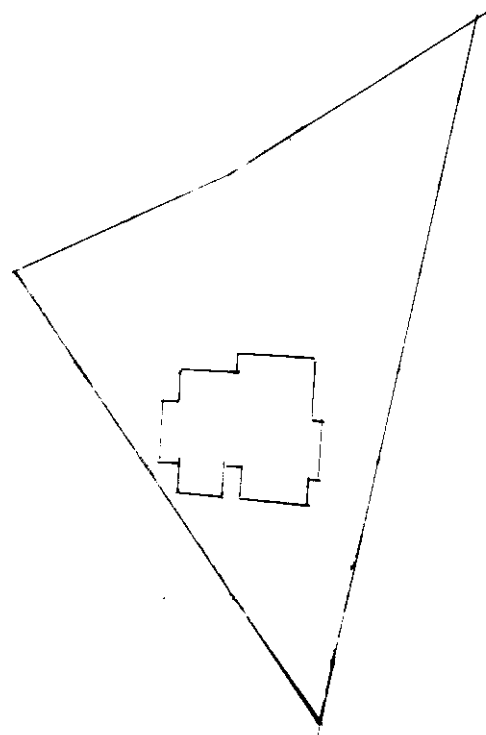

P. T.



Ultima planimetria in atti