

PROPRIETA'

COMUNE DI ANZIO: FG. 27, P.LLA N. 1628 sub 4

RILIEVO DEL PIANO TERRA

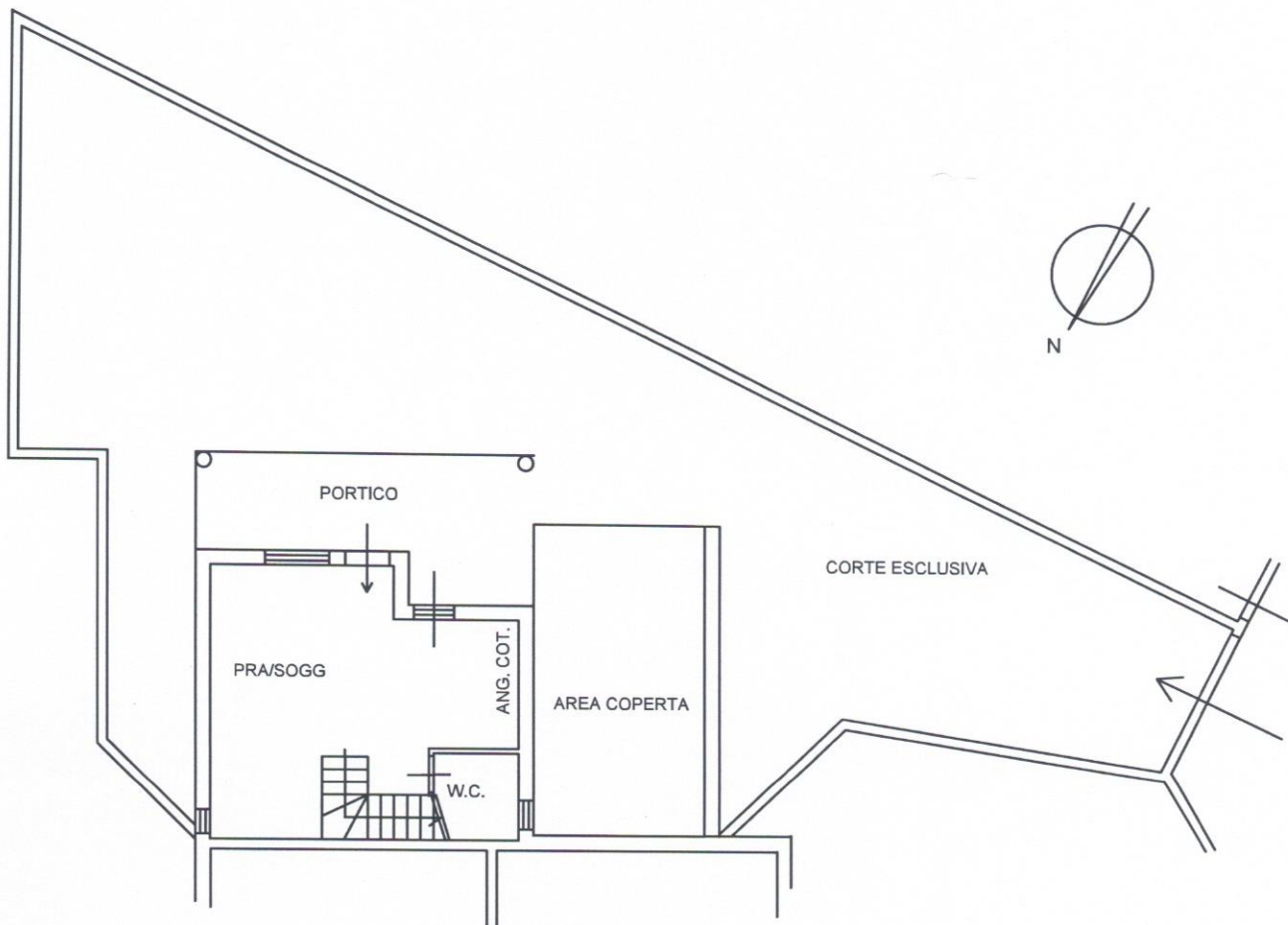

SCALA 1: 100

AMBIENTE	SUP. NETTA	SUP. LORDA
ANG. COT.	5.60	6.65
PRA/SOGG	23.30	26.50
W.C.	3.10	3.60
TOTALE in mq.	32.00	36.75
AREA COPERTA	21.90	24.60
PORTICO	16.30	16.30
CORTE	143.40	150.00



PROPRIETA'

COMUNE DI ANZIO: FG. 27, P.LLA N. 1628 sub 4

RILIEVO DEL PRIMO PIANO

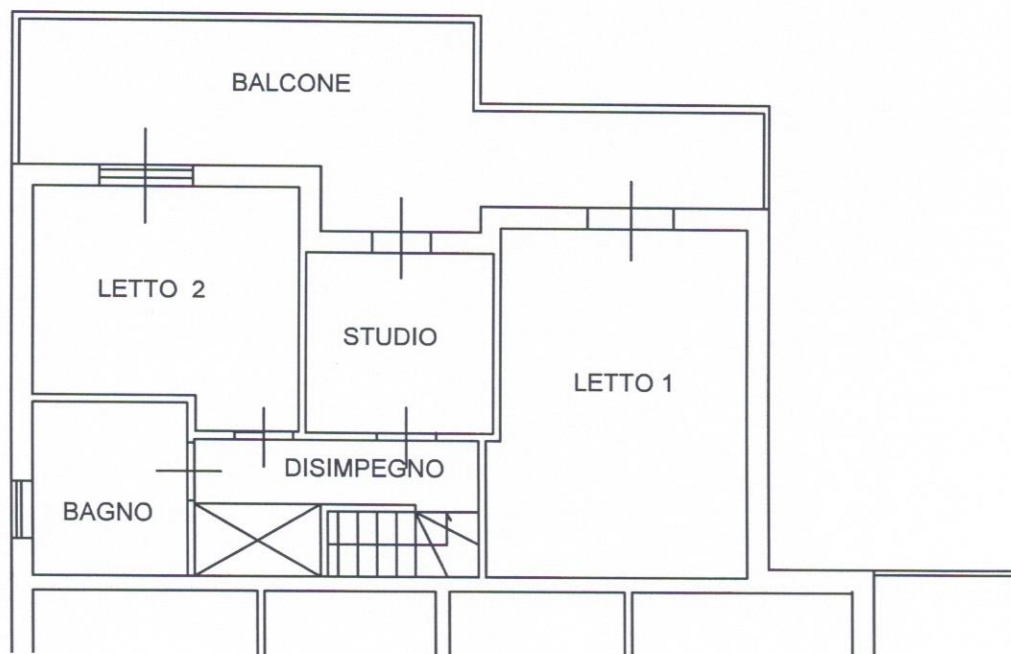

SCALA 1: 100

AMBIENTE	SUP. NETTA	SUP. LORDA
LETTO 1	17.40	20.70
STUDIO	6.70	7.85
LETTO 2	11.75	14.45
BAGNO	5.20	6.50
DISIMPEGNO	3.65	4.10
TOTALE in mq	44.70	53.60
BALCONE	26.60	26.90



ISCRITTO ALL'ALBO:
Geometri
Prov. Roma

Identificativi Catastrali:
Sezione: 27
Foglio: 1628
Particella: 4
Subalterno: 4

Dichiarazione protocollo n. RMH48303 del 17/06/2005
Pianimetria di n. s. s. in Comune di Anzio
Traversa Via Del Poggio Alto
civ. SC

Agenzia del Territorio
CATASTO FABBRICATI
Ufficio provinciale di
Roma

Scala 1: 200

VILLINO D APP. INT. 4 P.T.-P.1°

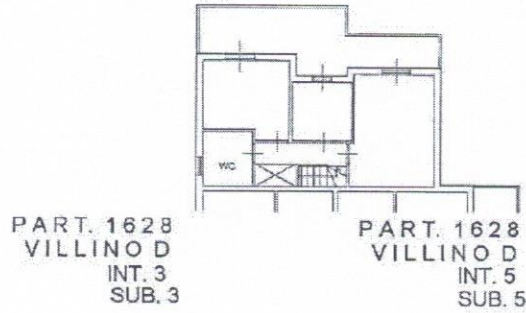

PIANTA PIANO PRIMO
Hm=2.70

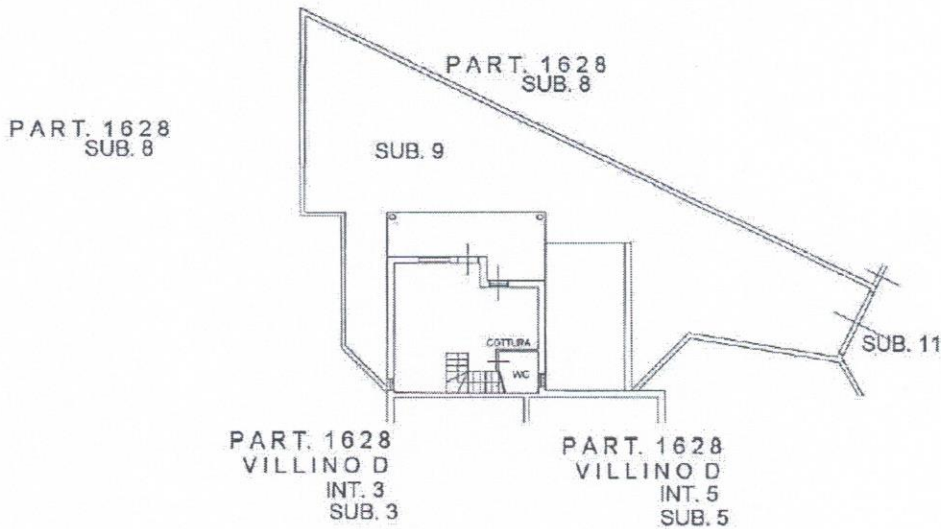

PIANTA PIANO TERRA
H=2.70

Catasto dei Fabbricati - Situazione al 23/06/2025 - Comune di ANZIO (A323) - Foglio 27 - Particella 1628 - Subalterno 9 - Utile grafico
Lipini 01
Subalterno 9 - Utile grafico



Ultima planimetria in atti

Data: 23/06/2025 - n. T13050 - Richiedente: MMMVCN48T10L7190

Totale schede: 1 - Formato di acquisizione: A3(297x420) - Formato stampa richiesto: A4(210x297)



ELABORATO PLANIMETRICO

Compilato da:

Iscritto all'albo:
Geometri

Prov. Roma

N.

**Agenzia del Territorio
CATASTO FABBRICATI
Ufficio Provinciale di
Roma**

Comune di Anzio

Sezione:

Foglio: 27

Particella: 1628

Protocollo n. RM0458303 del 17/06/2005

Tipo Mappale n. 807842

del 22/12/2004

Dimostrazione grafica dei subalterni

Scala 1 : 500

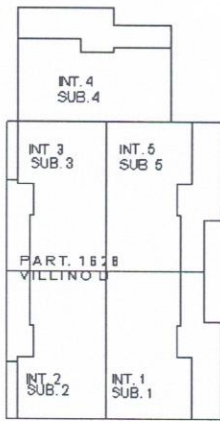

PIANTA PIANO PRIMO
VILLINO D

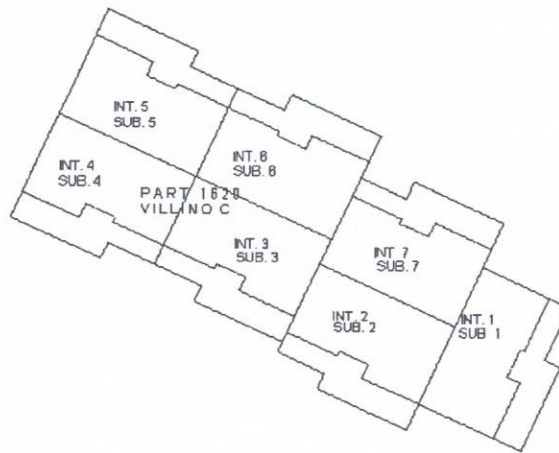

PIANTA PIANO PRIMO
VILLINO C

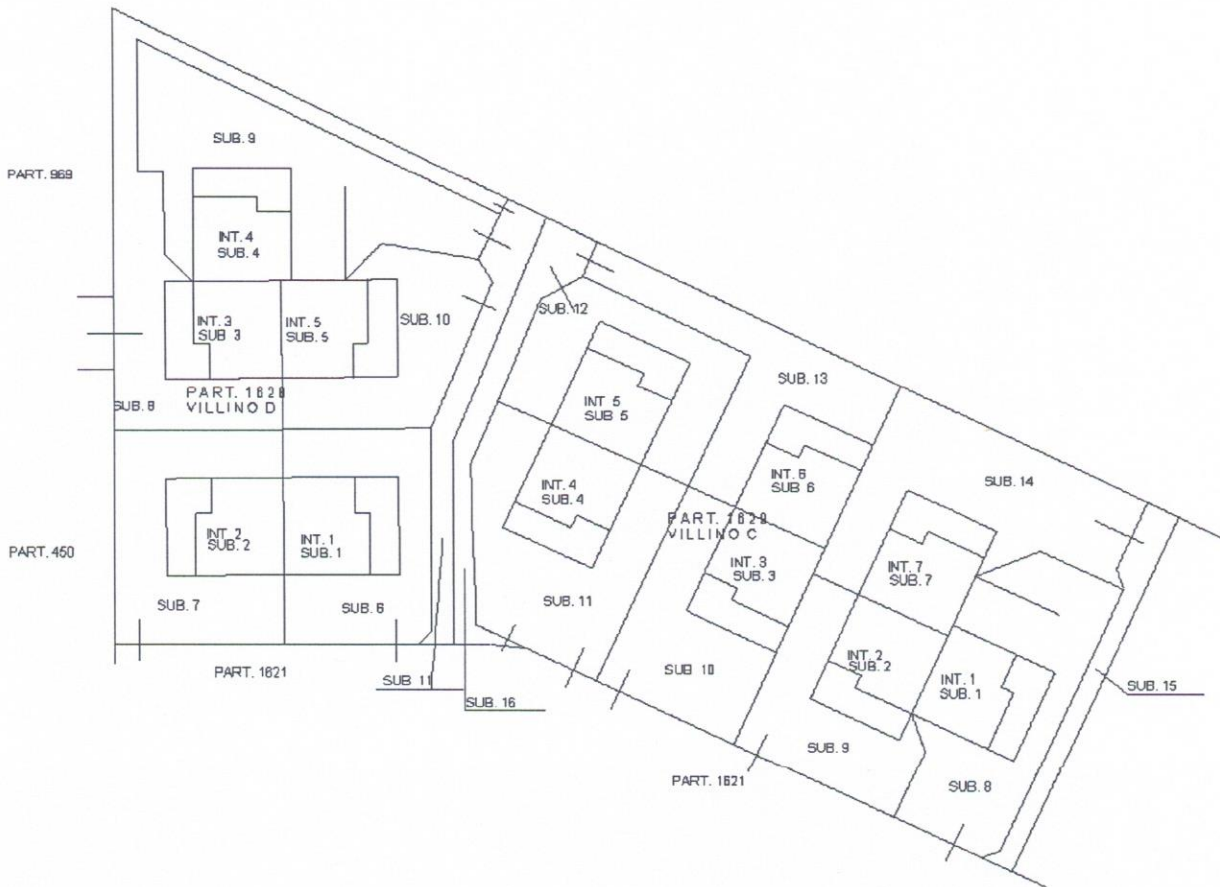

PIANTA PIANO TERRA

Ultima planimetria in atti



N=-47500

E=12600

Firmato Da: MAMMUCARI VINCENZO Emesso Da: INFOCAMERE QUALIFIED ELECTRONIC SIGNATURE CA Serial#: 27742a

1 Particella: 1628



Comune: (RM) ANZIO
Foglio: 27

Scala originale: 1:2000
Dimensione cornice: 534.000 x 378.000 m. Protocollo pratica T41441/2025

23-Giu-2025 9:43:46