

**PERIZIA RE 251\_2025**

LOTTO 2 – BENE N. 3 – BENE N.4

ALLEGATO 12

PLANIMETRIE CATASTALI



**Agenzia del Territorio**  
**CATASTO FABBRICATI**  
Ufficio Provinciale di  
Genova

Dichiarazione protocollo n. GE0298833 del 09/08/2007  
Planimetria di u.i.u. in Comune di Torriglia  
Frazione Alpicella civ.

Identificativi Catastali:  
Sezione:  
Foglio: 36  
Particella: 507  
Subalterno:

Compilata da:  
iscritto all'albo:  
Geometri  
Prov. Genova

N. 2824

Scheda n. 1

Scala 1:100

MAPP. 505 NCT



MAPP. 505 NCT

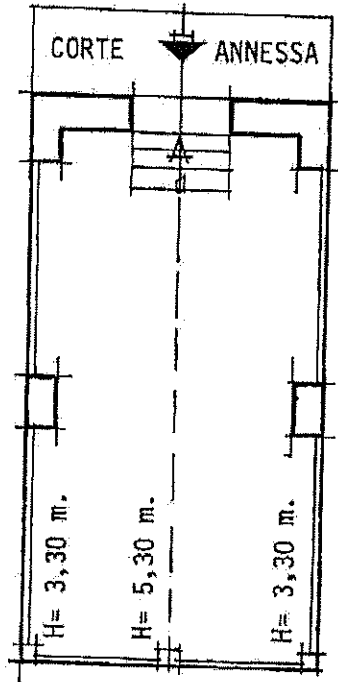

MAPP. 505 NCT

MAPP. 505 NCT

PIANO TERRA

Catasto di Fabbricati - Situazione al 09/10/2025 - Comune di TORRIGLIA (C.297) - Foglio 36 Particella 507 Subalterno 1  
LOCALITÀ ALPICELLA Piano T



N=7400

Direzione Provinciale di Genova Ufficio Provinciale - Territorio - Direttore

E=20000



I Particella: 507

Comune: (GE) TORRIGLIA  
Foglio: 36

Scala originale: 1:1000  
Dimensione cornice: 267.000 x 189.000 m. Protocollo pratica T384286/2025

30-Lug-2025 19:12:57

Firmato Da: RAFFAELLA BELLINO Emesso Da: ARUBAPEC EU QUALIFIED CERTIFICATES CA G1 Serial#: 7247524cff12e31f1e0e8f5e6b3e25c



