



Lire
300

ALLEGATO 02

NUOVO CATASTO EDILIZIO URBANO

(R. DECRETO-LEGGE 13 APRILE 1939, N. 652)

Planimetria dell'immobile situato nel Comune di VENEZIA-PUNTA SABBIONI Via FAUSTA N.° 49

Allegata alla dichiarazione presentata all'Ufficio Tecnico Erariale di VENEZIA

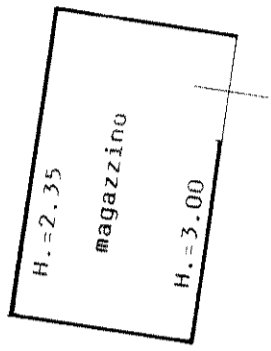

PIANO TERRA

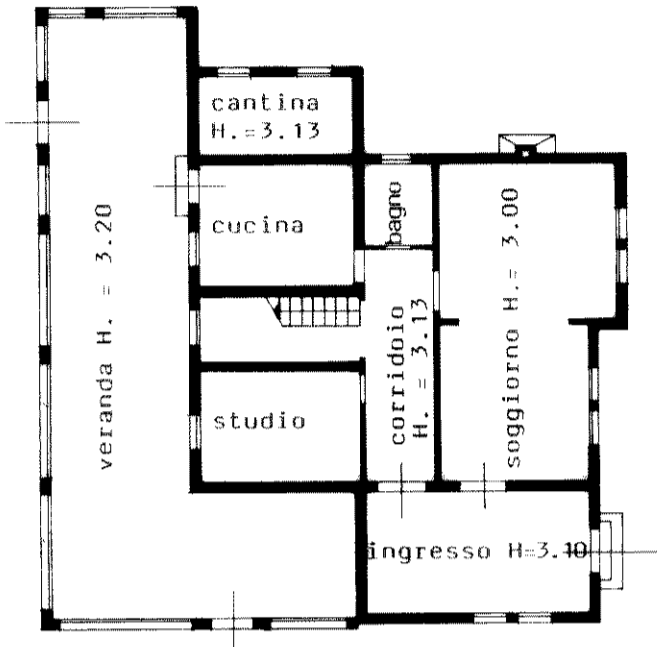

2416/0/1989

AAQ/BU/56/16

sub

0

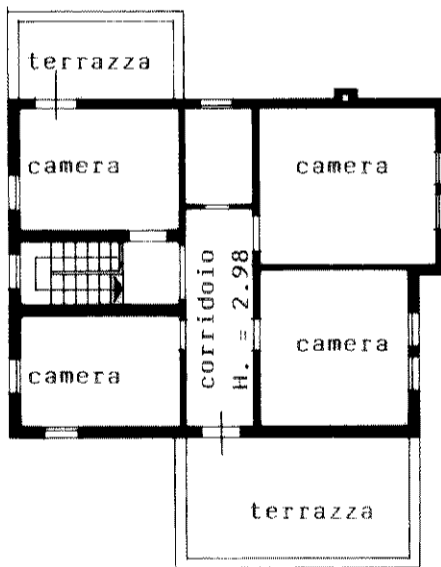
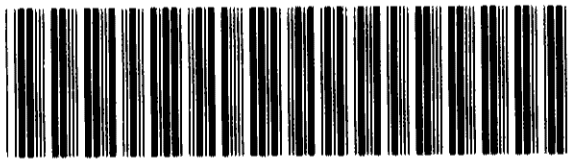

PIANO PRIMO

ESTRATTO DI MAPPA
COMUNE DI VENEZIA
SEZ. BURANO
FOGLIO 56

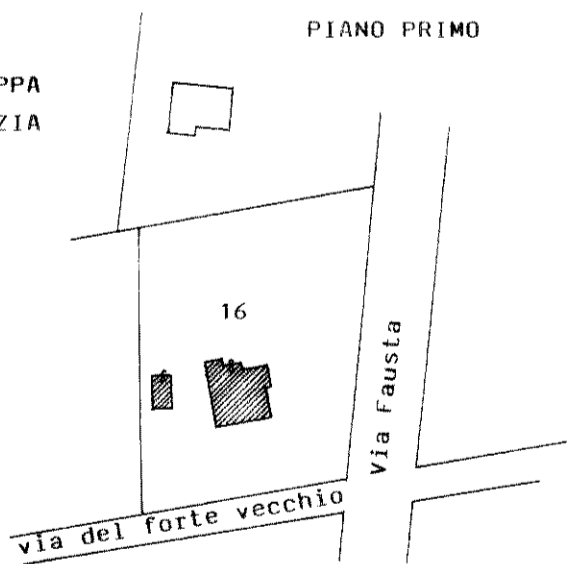

ORIENTAMENTO

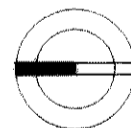

SCALA DI 1: 200

SOSTITUZIONE PLANIMETRIA

SPAZIO RISERVATO PER LE ANNOTAZIONI D'UFFICIO

FOGLIO 56 MAPP. 16