

Agenzia delle Entrate
CATASTO FABBRICATI
Ufficio Provinciale di
Rimini

Dichiarazione protocollo n. RN0008729 del 14/02/2022

Comune di Pennabilli

Strada Marecchiese

civ. 83

Identificativi Catastali:

Sezione:

Foglio: 22

Particella: 135

Subalterno:

Planimetria

Scheda n. 1

Scala 1:500

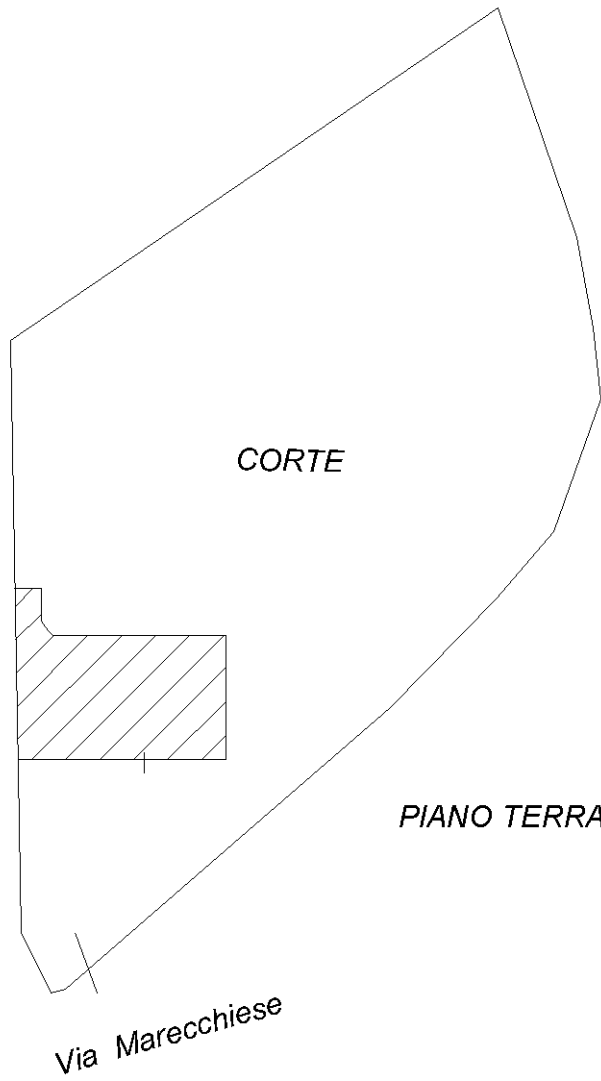

Nord

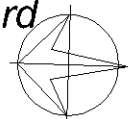

Ultima planimetria in atti

Totale schede: 2 - Formato di acquisizione: A4(210x297) - Formato stampa richiesto: A4(210x297)

**Agenzia delle Entrate
CATASTO FABBRICATI
Ufficio Provinciale di
Rimini**

Dichiarazione protocollo n. RN0008729 del 14/02/2022

Comune di Pennabilli

Strada Marecchiese

civ. 83

Identificativi Catastali:

Sezione:

Foglio: 22

Particella: 135

Subalterno:

Planimetria

Scheda n. 2

Scala 1:200

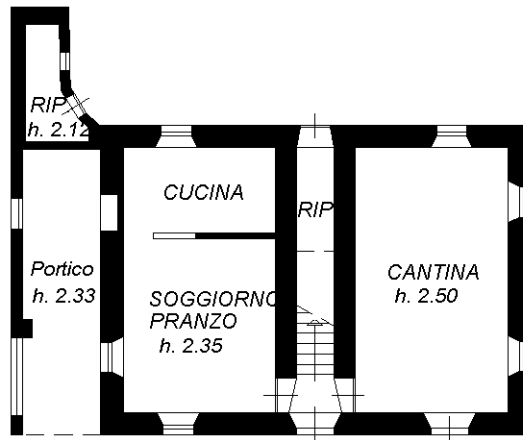

PIANO TERRA

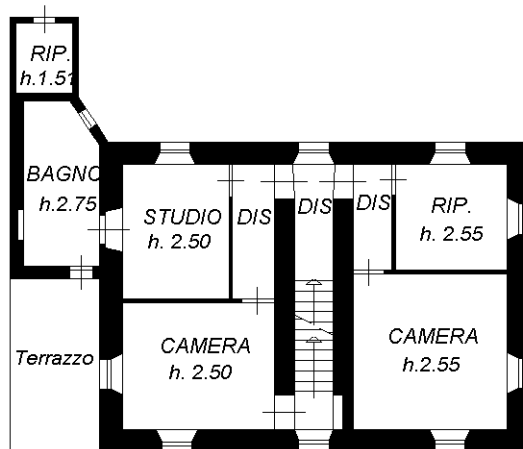

PIANO PRIMO

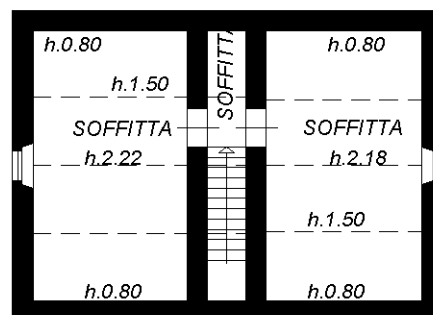

PIANO SOTTOTETTO

Nord



Catasto dei Fabbricati - Situazione al 18/07/2024 - Comune di PENNABILLI(G433) - < Foglio 22 - Particella 135 - Subalterno
 STRADA MARECCHIESE n. 83 Piano T-1 - 2

Ultima planimetria in atti

Totale schede: 2 - Formato di acquisizione: A4(210x297) - Formato stampa richiesto: A4(210x297)



N=9700

E=-31900

1 Particella: 79

Scala originale: 1:2000

30-Mag-2024 16:17:50

Dimensione cornice: 534.000 x 378.000 metProtcollo pratica T334755/2024

Comune: (RN) PENNABILLI/A

Foglio: 22