

## **ALLEGATO 2**

### **ELABORATI CATASTALI**

- **Estratto di mappa**
- **Planimetria catastale**

# **ESTRATTO DI MAPPA CATASTALE**



N=61100

E=65100

14-Lug-2025 16:20:00  
Protocollo pratica T361619/203

Scala originale: 1:2000  
Dimensione cornice: 776.000 x 552.000 m.

Comune: (RN) CORIANO  
Foglio: 5

1 Particella: 1282

# **PLANIMETRIA CATASTALE**

523

MODULARIO  
F. 1/10 FOND 487

48



MINISTERO DELLE FINANZE  
DIREZIONE GENERALE DEL CATASTO E DEI SS.TT.EE.  
**CATASTO EDILIZIO URBANO** (RDL 13-4-1939, n. 652)

MOD BN (CEU)

LIRE  
250

Planimetria di u.i.u. in Comune di CORIANO via BORGATA civ. 23

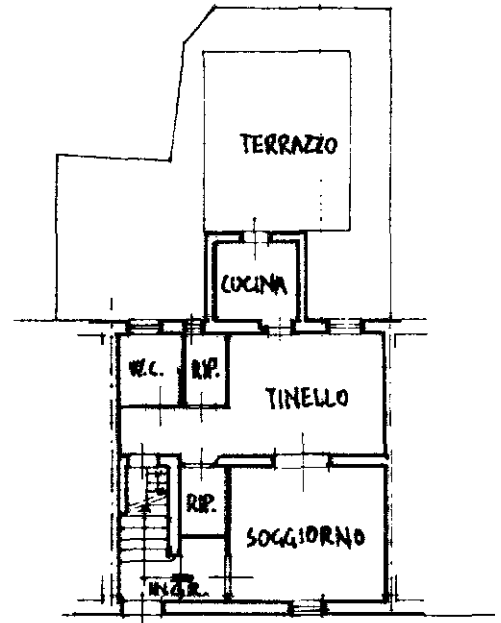
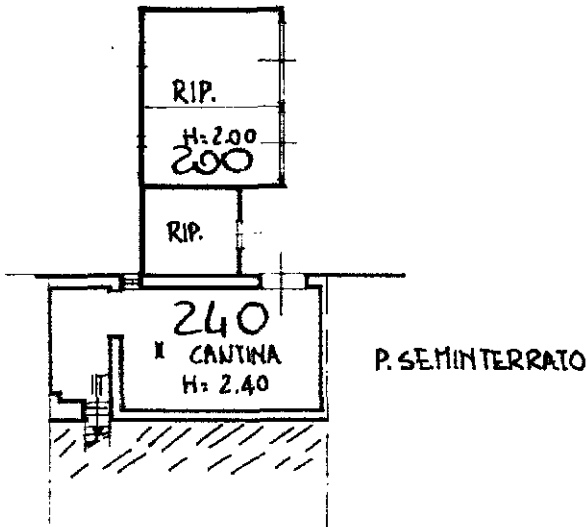

P. TERRA H: 2.50  
250

PLANIMETRIA 1:1000 F. 5 SVILUPPO A

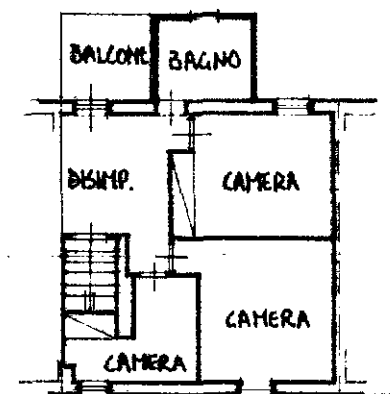
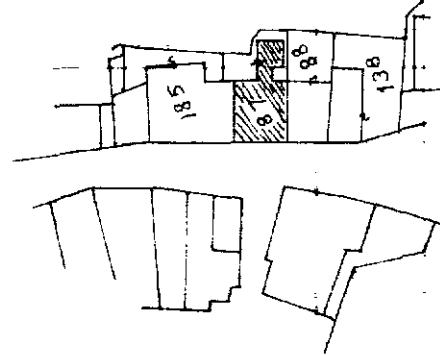

P. SECONDO H: 2.55  
255

ORIENTAMENTO



SCALA DI 1:200

Banco - Istituto Poligrafico e Zecca dello Stato - P.V.

Catasto dei Fabbricati - Situazione al 21/07/2025 - Comune di CORIANO(D004) - < Foglio 5 - Particella 87 - Subalterno 3 >  
VIA BORGATA n. 23 PIAZZA S. I. T. n. 1

Dichiarazione di N.C.   
Ultima planimetria in atti   
Denuncia di variazione   
Data presentazione: 22/05/1990 - Data: 21/07/2025 - n. T33337 - Richiedente: FSCMHL73A04H294G  
Totale schede: 1 - Formato di acquisizione: A4(210x297) - Formato stampa richiesto: A4(210x297)  
F. 5  
n. 87 sub. 3

Compilata dal GEOMETRA  
(Titolo, cognome e nome)  
Iscritto all'albo del 1/1/1971  
della provincia di RIMINI  
data 1/1/1990 Firma [Signature]

RISERVATO ALL'UFFICIO  
22 MAR 1990