

MODULARIO
F. - Cat. S. T. - 366



MINISTERO DELLE FINANZE

Mod. A (Nuovo Catasto Edilizio Urbano)

DIREZIONE GENERALE DEL CATASTO E DEI SERVIZI TECNICI ERARIALI

Lire
30

NUOVO CATASTO EDILIZIO URBANO

(R. DECRETO-LEGGE 13 APRILE 1959, N. 652)

Planimetria dell'immobile situato nel Comune di *Napoli* - *Sez. Barrovicuba Rubinacci 2^a Traversa 257*

Ditta *[redacted]*

Allegata alla dichiarazione presentata all'Ufficio Tecnico Erariale di *Napoli*

*2^a Traversa III piano int 6
Rubinacci*

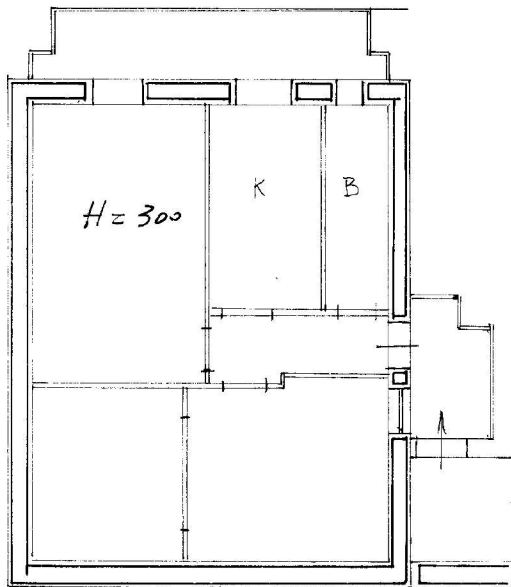

prop. [redacted]

Ditta intestata

prop. [redacted]

ORIENTAMENTO



SCALA DI 1: 100

SPAZIO RISERVATO PER LE ANNOTAZIONI D'UFFICIO

DATA
PROT. N°

*193
1918*

Compilata dall'ingegnere *[redacted]* (tecnico)

Iscritto all'Albo degli ingegneri della Provincia di *Napoli* n. *1157*

DATA *27-2-1973*

Firma: *[redacted]*

ISTITUTO POLIGRAFICO DELLO STATO

Catasto dei Fabbricati - Situazione al 12/04/2024 - Comune di NAPOLI(F839) - < Sez. urbana BAR - Foglio 11 - Particella 266 - Subaltemo 17 >
CUPA RUBINACCI n. 257 Interno 6 Piano 3

Ultima planimetria in atti

Data presentazione: 23/03/1973 - Data: 12/04/2024 - n. T216803 - Richiedente: DPSLBA72A49F912S

Totale schede: 1 - Formato di acquisizione: A3(297x420) - Formato stampa richiesto: A4(210x297)