

TRIBUNALE DI AGRIGENTO
Sezione Esecuzioni Immobiliari



Procedura Esecutiva
N.R.G.E. 10/2023+231/2024+60/2025

Giudice delle Esecuzione
Dott.ssa Vitalba Pipitone

Creditore procedente

Contro

LOTTO 4

ALLEGATO A

Cespiti siti in Canicattì – via Carmelo Marchese Ragona n. 3
censito al Catasto Fabbricato
Magazzino deposito foglio 71 mappale 555 subalterno 2 piano terra

L'esperto
Arch. Nicolò Salvatore Scopelliti



Foto 1



Foto 2



Foto 3



Foto 4



Foto 5



Foto 6



Foto 7



Foto 8



Foto 9



Foto 10

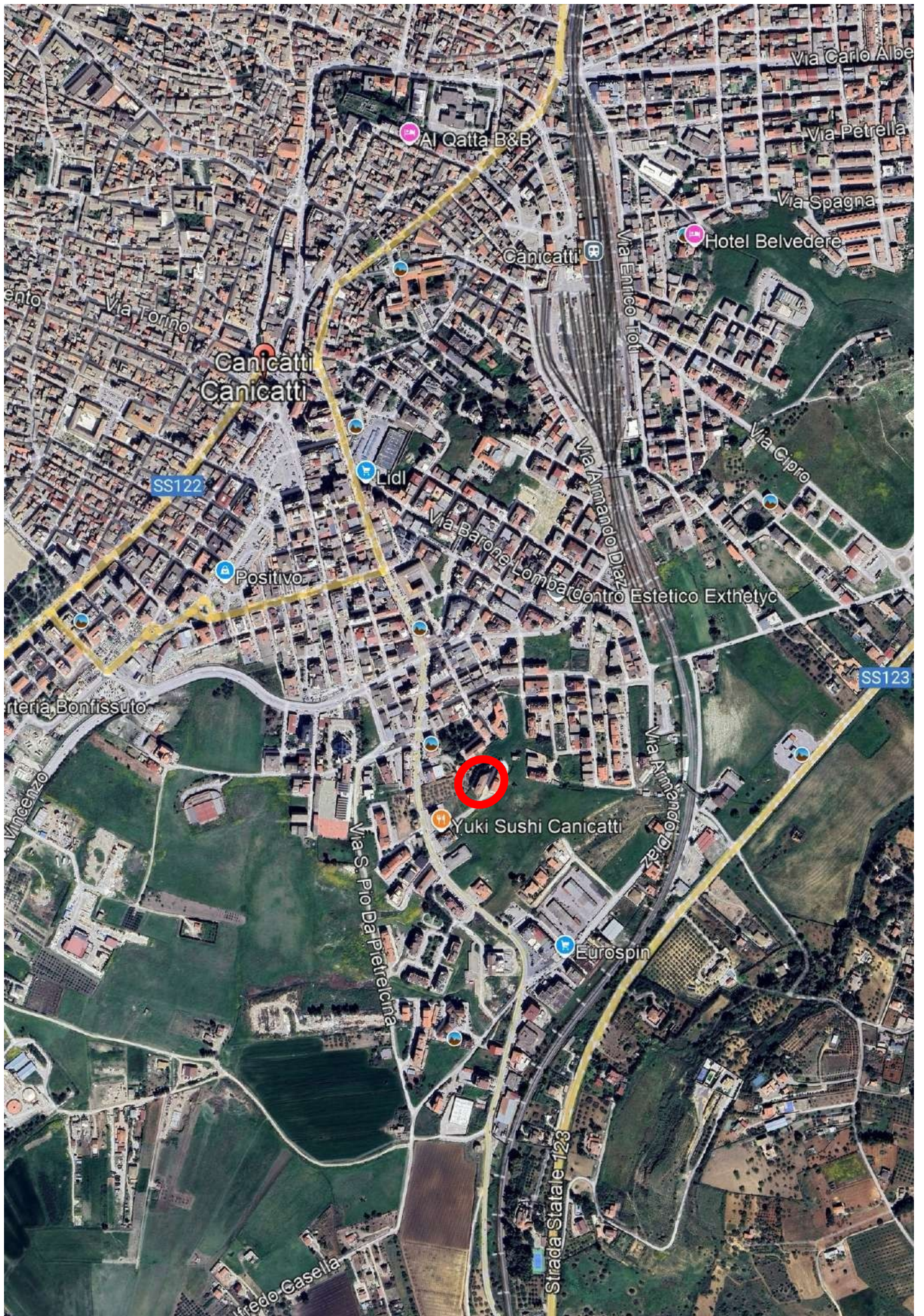

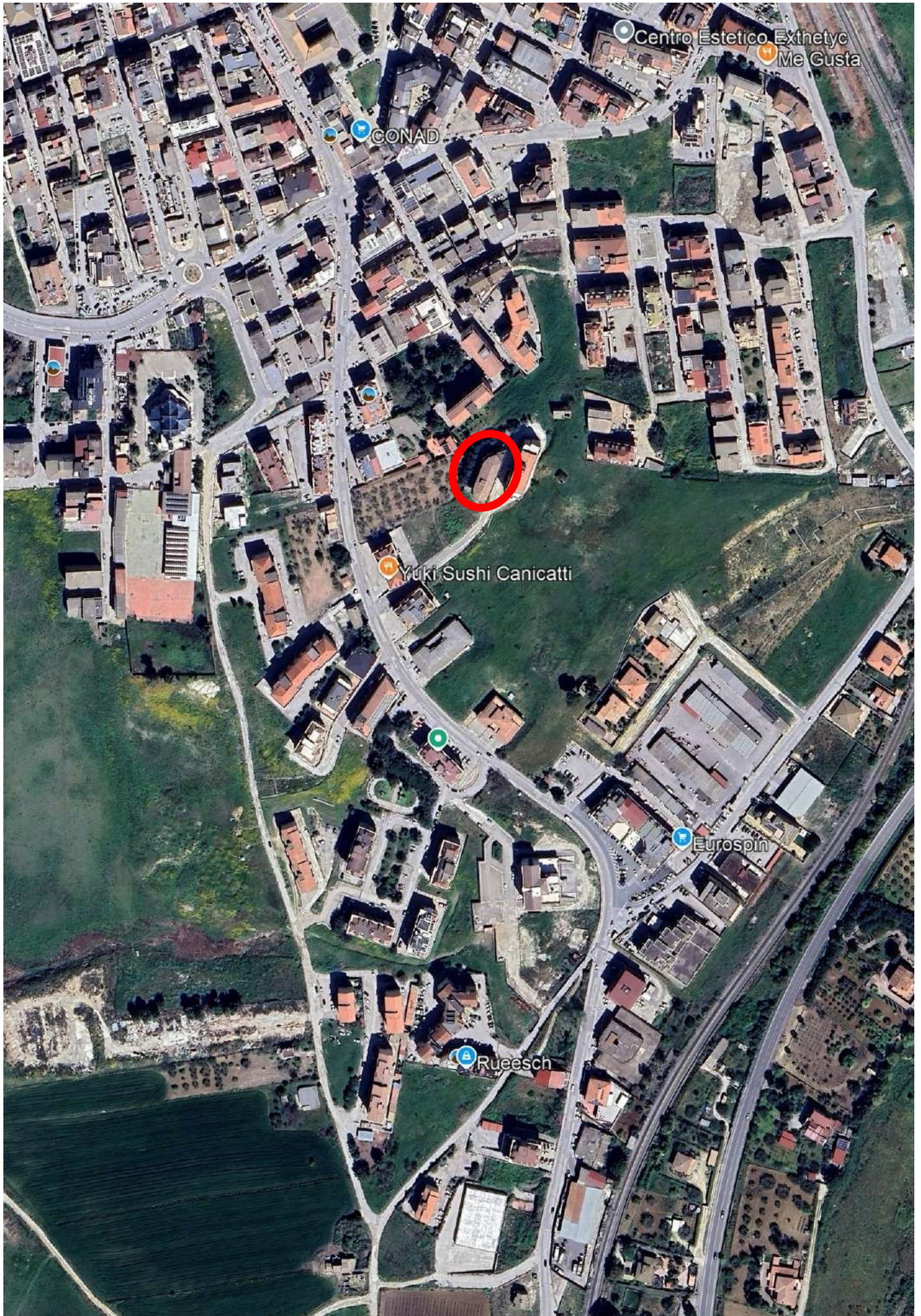

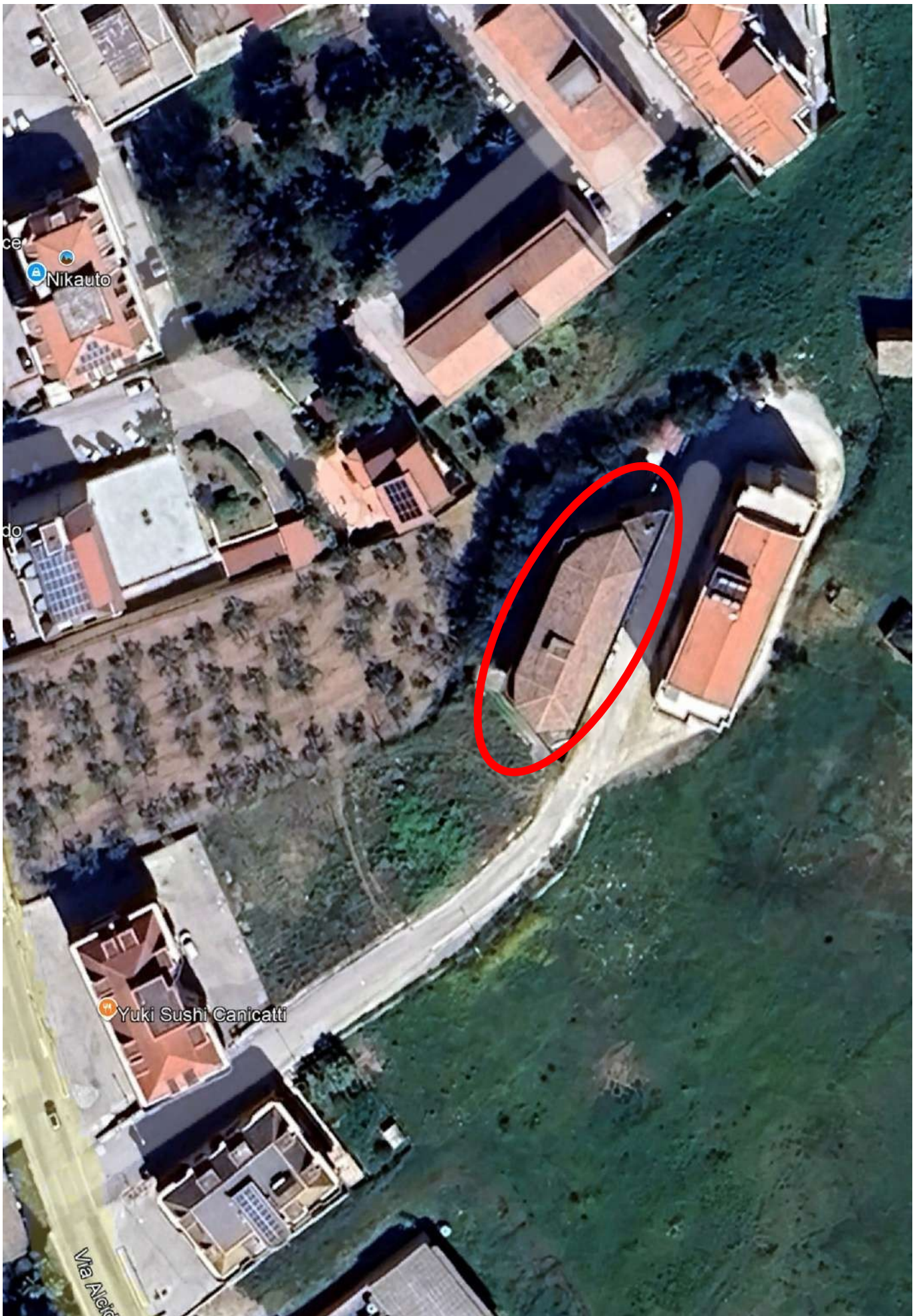

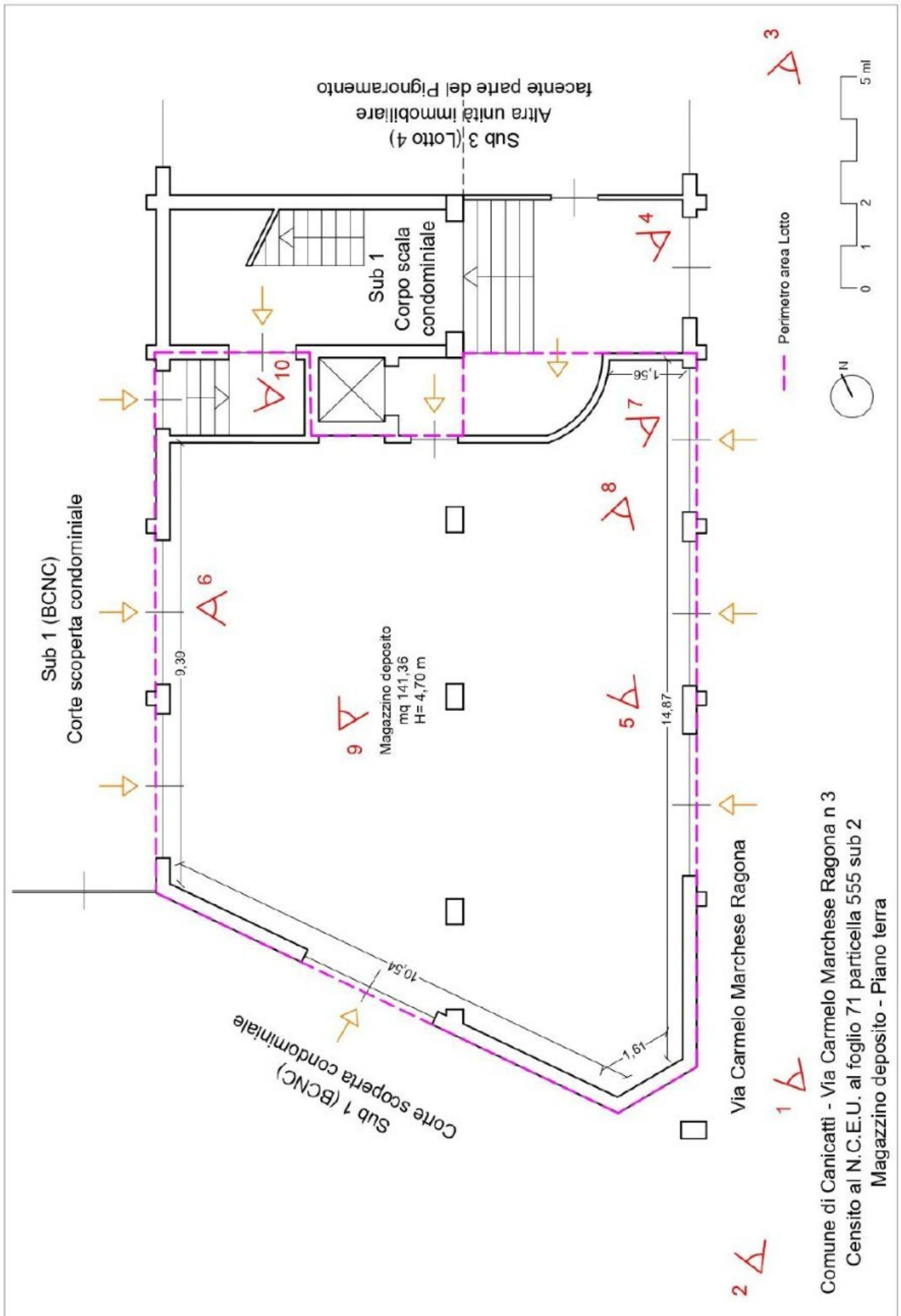

Data presentazione: 18/03/1994 - Data: 02/07/2025 - n. T602935 - Richiedente: Telematico

ELABORATO PLANIMETRICO

**NUOVO CATASTO
EDILIZIO URBANO**

Ufficio Tecnico Erariale di **AGRIGENTO**

Stralcio catastale



Rapp. 1:2000

COMUNE DI CANICATTI'
Foglio 71 particella 555
Rif. tipo mappale n°2774/85

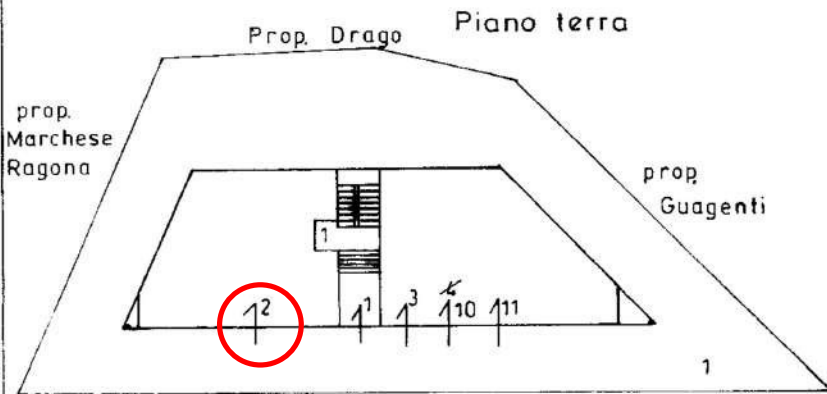

ORIENTAMENTO

Rapp. 1:500



Prop. Scibetta
Primo piano

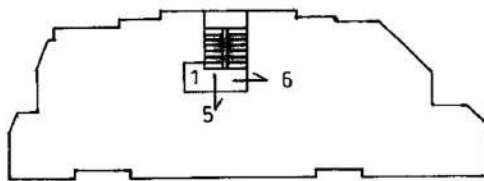

LEGENDA SUBALTERNI

- SUB1-bene comune non censibile (androne, scala, corte).
- SUB2-locale uso magazzino a P.T.
- SUB3-locale uso magazzino a P.T.
- SUB4-locale uso magazzino a P.T.-per frazionamento passa ai SUB 10 e 11-
- SUB5- app/to a 1° piano
- SUB6- app/to a 1° piano (in corso di costruzione)
- SUB7- app/to a 2° piano (in corso di costruzione)
- SUB8- app/to a 2° piano (in corso di costruzione)
- SUB9- locale a 3° piano (sottotetto in corso di costruz)
- SUB10- locale uso magazzino a P.T. -deriva dal frazionamento del SUB 4-
- SUB11- locale uso magazzino a P.T. -deriva dal frazionamento del SUB 4-

Secondo piano

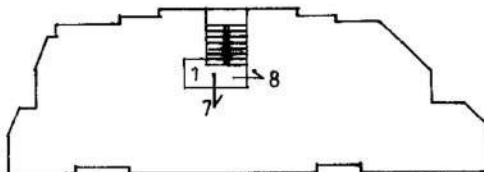

Terzo piano

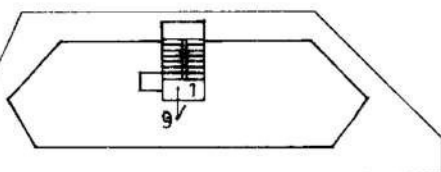

Ultima planimetria in atti

Data presentazione: 18/03/1994 - Data: 02/07/2025 - n. T602935 - Richiedente: Telematico

Totale schede: 1 - Formato di acquisizione: A4(210x297) - Formato stampa richiesto: A4(210x297) - Fattore di scala non utilizzabile

IL TECNICO
geom. Vincenzo Comparato

Planim. con lo scudo

Canicatti li *02/09/94*