

TTRIBUNALE DI FIRENZE

R.G. n. 141/2021 – ESECUZIONE IMMOBILIARE  
BANCO FIORENTINO-MUGELLO IMPRUNETA SIGNA  
CREDITO COOPERATIVO – SOCIETA' COOPERATIVA

\*\*\*

---

G. E. Dr. BISEGNA FRANCESCA ROMANA      Udienza 19/10/2022

CONSULENZA TECNICA D'UFFICIO

ALLEGATI ALLA RELAZIONE DI CONSULENZA TECNICA

\* \* \*

ALLEGATI ALLA RELAZIONE DI CONSULENZA TECNICA

LOTTO C)

Documentazione catastale  
Rilievo immobile  
Pratiche edilizie  
Documentazione OMI



NS.RF.CTU/esim – 141/2021

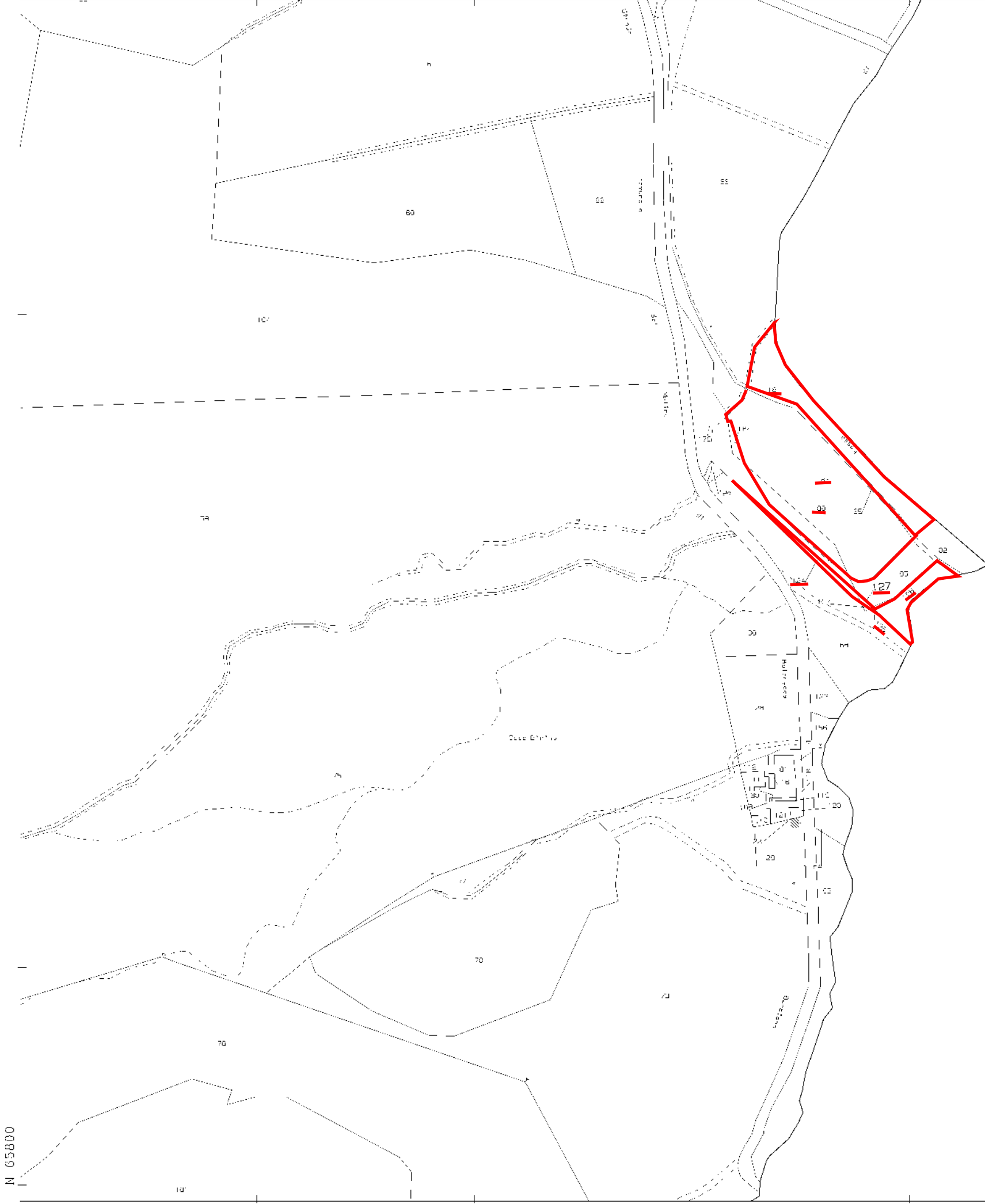

N 65800

E 9500

Comune: (FI) VICCHIO  
Foglio: 105  
Scala originale: 1:2000  
Dimensione cornice: 776.000 x 552.000 metri  
20 Gen 2022 17:47:11  
Protocollo pratica T380606/2022

Particella: 127