

Agenzia delle Entrate
CATASTO FABBRICATI
Ufficio Provinciale di
Foggia

Dichiarazione protocollo n. del
Planimetria di u.i.u. in Comune di Foggia
Via Meridiana civ. 44

Identificativi Catastali:
Sezione:
Foglio: 96
Particella: 1931
Subalterno: 16

Compilata da:
De Gregorio Antonio
Iscritto all'albo:
Geometri
Prov. Foggia N. 2365

Plancha n. 1 Scala 1:200

*Allegato A rep. 24/45 2000
13047*

Piano Terra

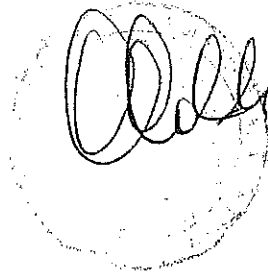
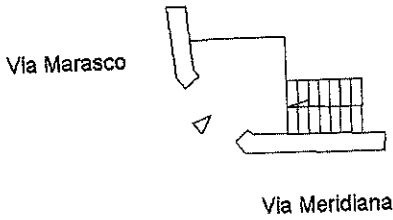

Primo Piano Sottostrada

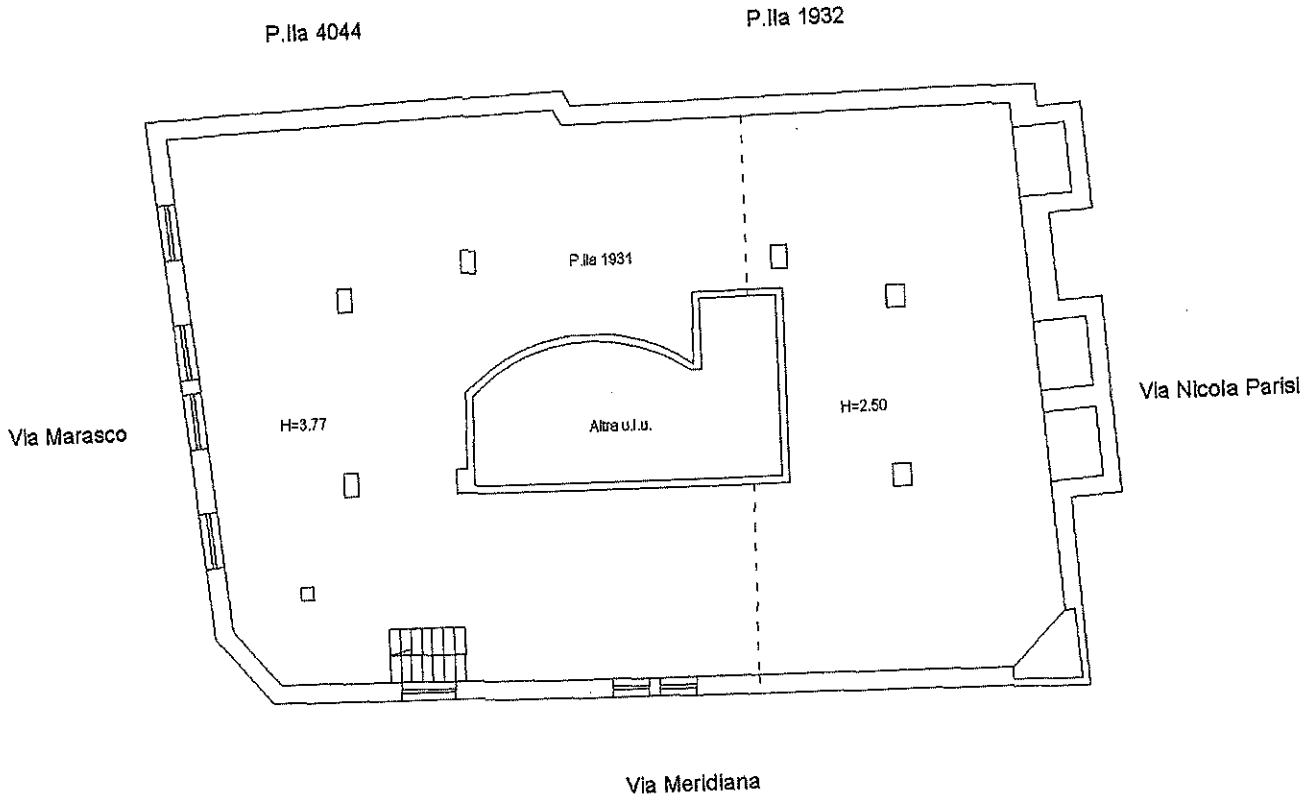

Collegio Provinciale
Geometri e Geometri Laureati
di Foggia

Iscrizione Albo
N. 2365

Antonio De Gr

orientamer



MODULARIO
F. Cat. S. T. - 218



MINISTERO DELLE FINANZE
DIREZIONE GENERALE DEL CATASTO E DEI SERVIZI TECNICI ERARIALI

Mod. B (Nuovo Catasto Edilizio Urbano)

Lire
50

NUOVO CATASTO EDILIZIO URBANO

(D. DECRETI-LEGGI 13 APRILE 1939, N. 462)

Proprietà dell'immobile: situato nel Comune di Foggia Via N. PARISI n. 75

Allegata alla dichiarazione presentata all'Ufficio Tecnico Erariale

PIANTA PIANO TERRA n. 75

Allegato B
2000.261145
2000.13047

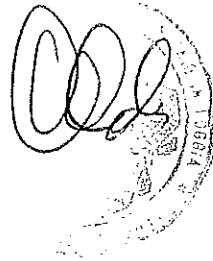
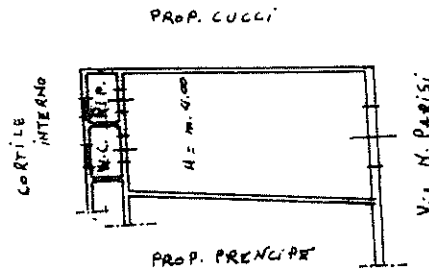

ORIENTAMENTO



SCALA DI 1:

SPAZIO RISERVATO PER LE ANNOTAZIONI D'UFFICIO

Compilata dall'ing. ORAZIO CIGLIANO
(Titolo, nome e cognome del tecnico)

Albo degli ingegneri

inca di Foggia

I. NOV. 1979

ing. Orfeo Lillo



Ultima planimetria in atti