

MODULARIO
F. Cat. S. T. - 218



MINISTERO DELLE FINANZE
DIREZIONE GENERALE DEL CATASTO E DEI SERVIZI TECNICI ERARIALI

Mod. B (Nuovo Catasto Edilizio Urbano)

NUOVO CATASTO EDILIZIO URBANO

(D. DECRETI-LEGGI 13 APRILE 1939, N. 462)

Lire
50

Planimetria dell'immobile: situato nel Comune di Foggia Via N. PARISI n. 75
Ditta A
Allegata alla dichiarazione presentata al Catasto

PIANTA PIANO TERRA n. 75

Allegato B
2000.261145
2000.13047

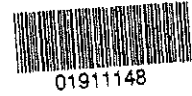
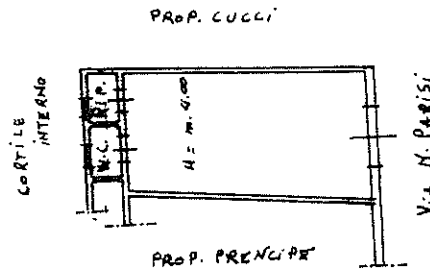

ORIENTAMENTO



SCALA DI 1:

SPAZIO RISERVATO PER LE ANNOTAZIONI D'UFFICIO

PIANTA
PROP. n.°

Compilata dall'ing. ORAZIO CIGLIANO
(Titolo, nome e cognome del tecnico)

Iscritto all'Albo degli ingegneri
nella Provincia di Foggia

NATA 21 NOV - 1919

Prof. ing. Luigi Lillo

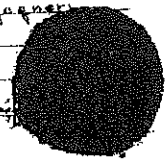

Ultima planimetria in atti

Data presentazione: 05/12/1979 - Data: 14/11/2016 - n. T146713 - Richiedente: CLI
Totale schede: 1 - Formato di acquisizione: fuori standard (297X381) - Formato sta

Inquadratura: 18 >

Firmato da: ANTONIO SALANDRA - STRUTTURISTA - INQUADRAZIONE - FOGGIA (D643) - < Foglio: 96 - Particella: 1931 - Subalterno: 18 >
Catasto del Comune di FOGGIA - Ufficio di FOGGIA - Via N. PARISI n. 75 piano: 1, stanza: 1

LEGENDA - P.R.G.

