

LOTTO UNICO
 PLANIMETRIA PIANO TERRA

Santacroce **Studio**
 arch. Marco Santacroce
 Via Leonetti, 27
 81100 CASERTA

TRIBUNALE DI NAPOLI NORD - Sez. Esecuzioni Immobiliari

Giudice Dr.ssa Antonella Paone
 "Marte SPV S.r.l. c/ Omissis"
 N° Gen. Rep. 5/2024

DATA	SCALA
04.09.2025	1 : 100
DISEGNO	
TAV 01 - Planimetria	

P.Ila 5174

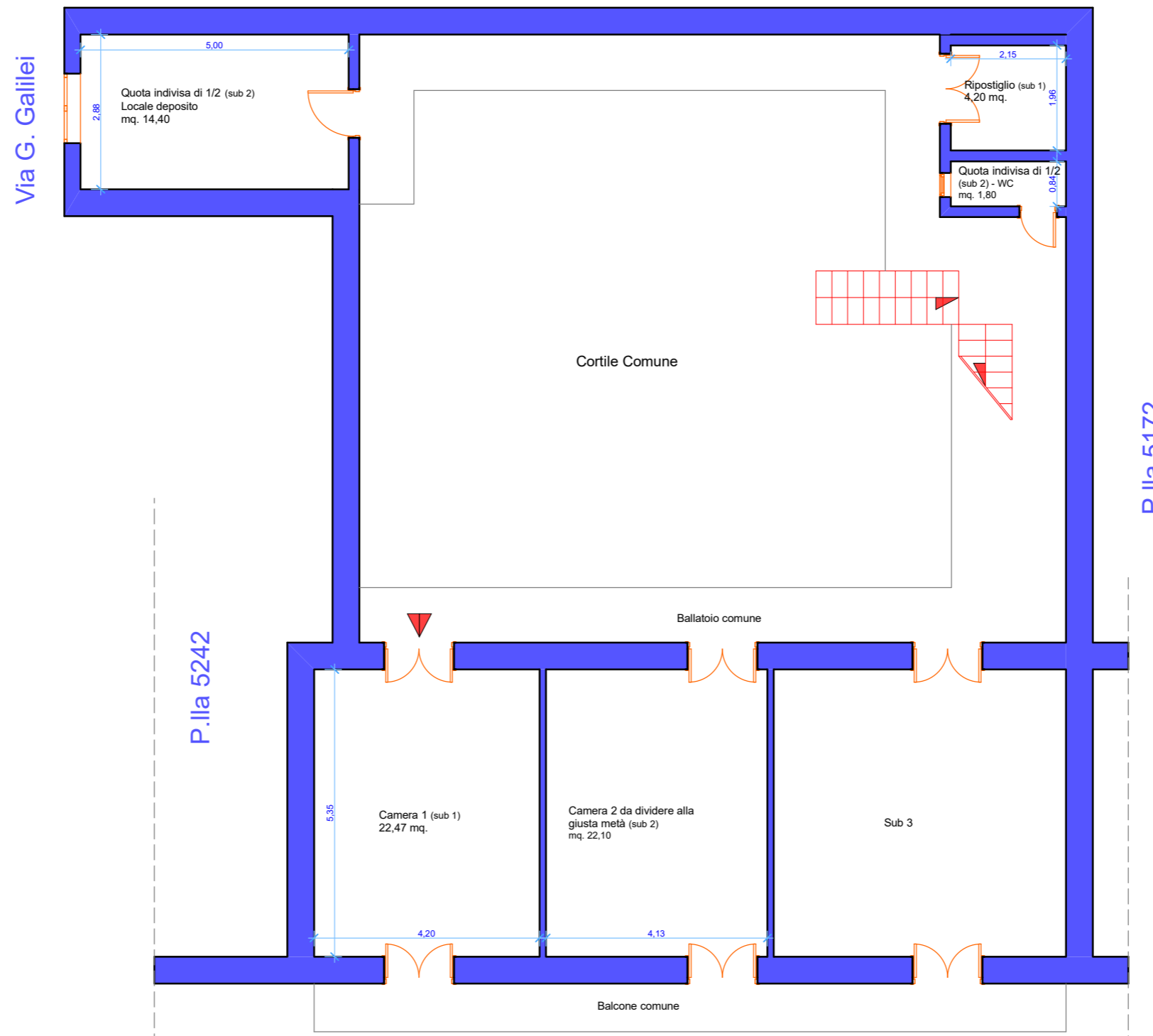

Via G. Galilei

P.Ila 5172

P.Ila 5242

Via M. Diana

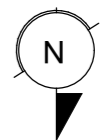

LOTTO UNICO
 PLANIMETRIA PIANO PRIMO

Santacroce **Studio**

arch. Marco Santacroce
 Via Leonetti, 27
 81100 CASERTA

TRIBUNALE DI NAPOLI NORD - Sez. Esecuzioni Immobiliari

Giudice Dr.ssa Antonella Paone
 "Marte SPV S.r.l. c/ Omissis"
 N° Gen. Rep. 5/2024

DATA	SCALA
04.09.2025	1 : 100
DISEGNO	
TAV 01 - Planimetria	

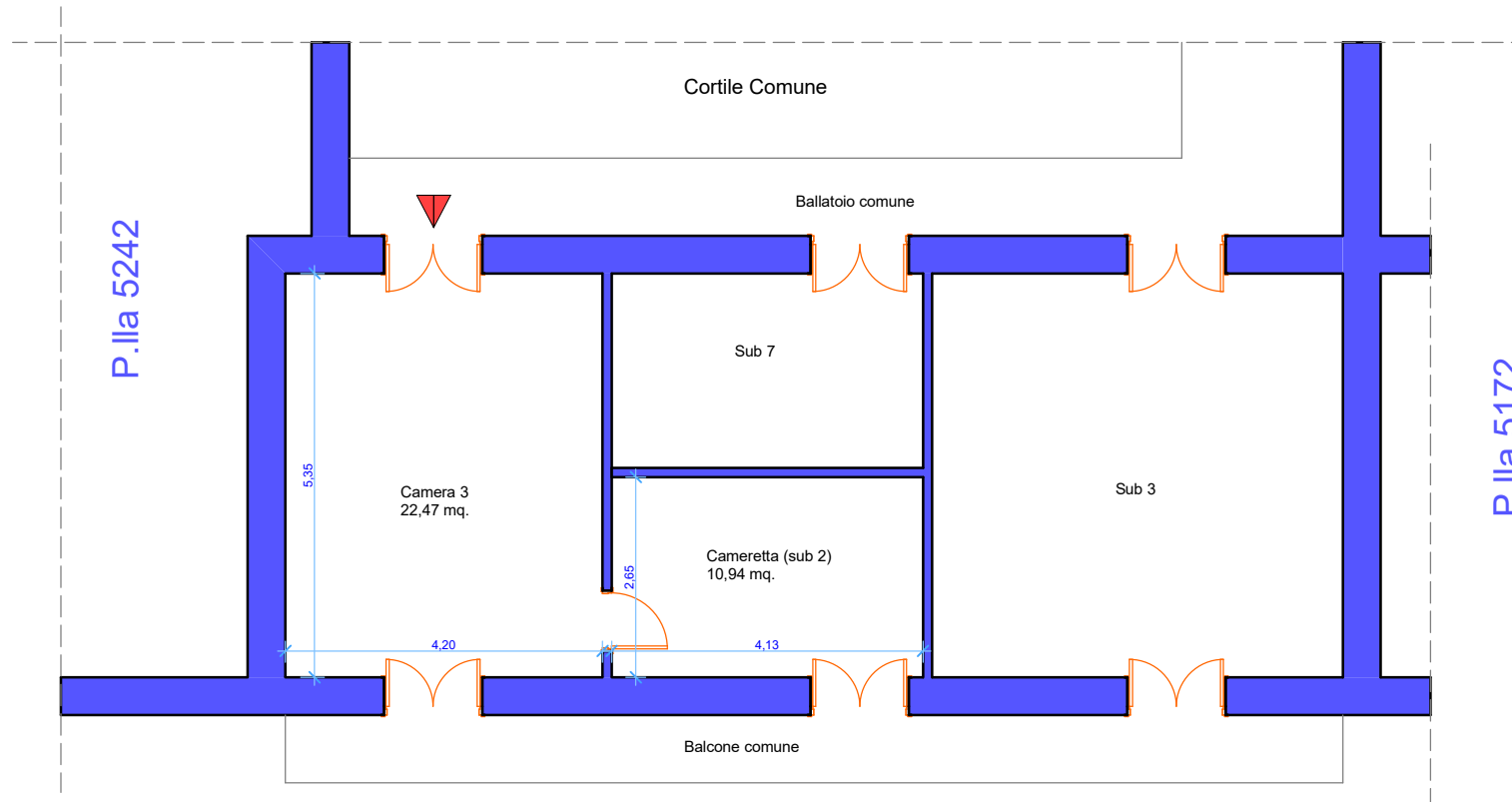

Altezza Interna 3,00 mt.

Via M. Diana

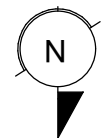

LOTTO UNICO
 PLANIMETRIA PIANO SECONDO

Santacroce Studio

arch. Marco Santacroce
 Via Leonetti, 27
 81100 CASERTA

TRIBUNALE DI NAPOLI NORD - Sez. Esecuzioni Immobiliari

Giudice Dr.ssa Antonella Paone
 "Marte SPV S.r.l. di Omisias"
 N° Gen. Rep. 5/2024

DATA	SCALA
04.09.2025	1 : 100
DISEGNO	
TAV 01 - Planimetria	