

**Agenzia del Territorio
CATASTO FABBRICATI
Ufficio Provinciale di
Roma**

Dichiarazione protocollo n. RM1362752 del 11/11/2010

Planimetria di u.i.u. in Comune di Fiano Romano

Via Milano

civ. SC

Identificativi Catastali:

Sezione:

Foglio: 38

Particella: 910

Subalterno: 22

Compilata da:
Gianfelice Edgardo

Iscritto all'albo:
Periti Edili

Prov. Roma

N. 1595

Scheda n. 1

Scala 1:100

179

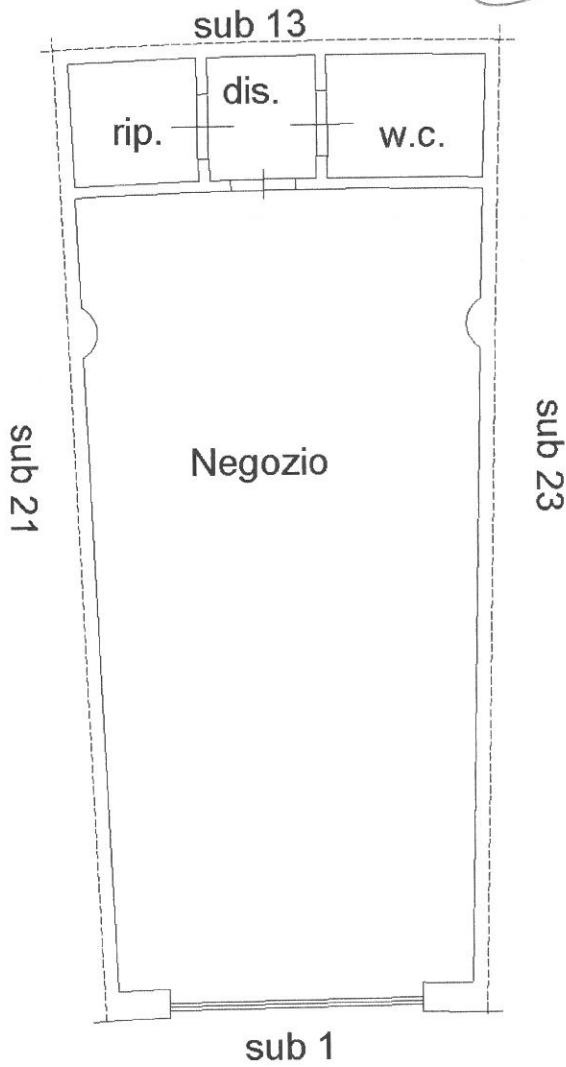

10 metri

Catasto dei Fabbricati - Situazione al 29/07/2014 - Comune di FIANO ROMANO (D561) - Foglio: 38 - Particella: 910 - Subalterno: 22 - VIA MILANO n. SC piano: T;

**Negozio
Piano Terra
H. = 4.50 ml.**

ORIENTAMENTO

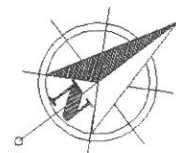

Ultima planimetria in atti

Data: 29/07/2014 - n. T220375 - Richiedente: SBBMRC73P07L182V

Totale schede: 1 - Formato di acquisizione: A4(210x297) - Formato stampa richiesto: A4(210x297)