

TRIBUNALE DI VELLETRI
Esec. Imm. 133/2016 Comune di Pomezia (RM)- Via Pontina Km. 28.800
N.C.E.U. al Foglio 9 - Part.Ila 1221 sub. 5574
Edificio Commerciale

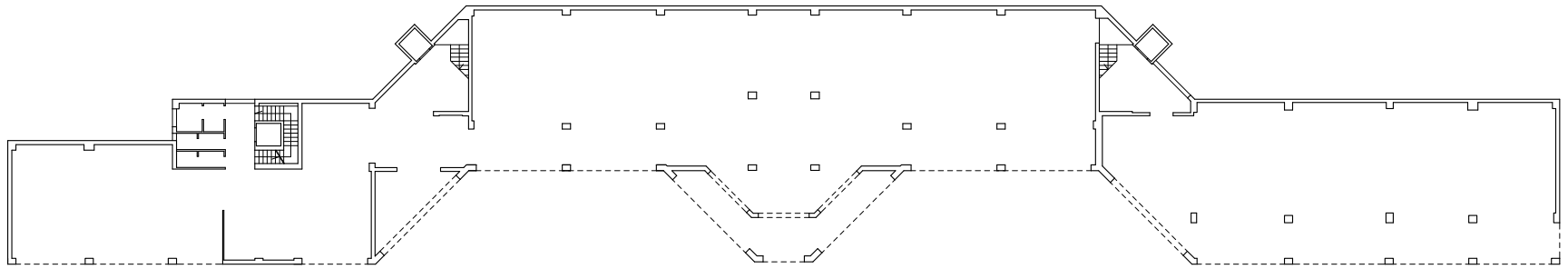

Pianta Piano Terra

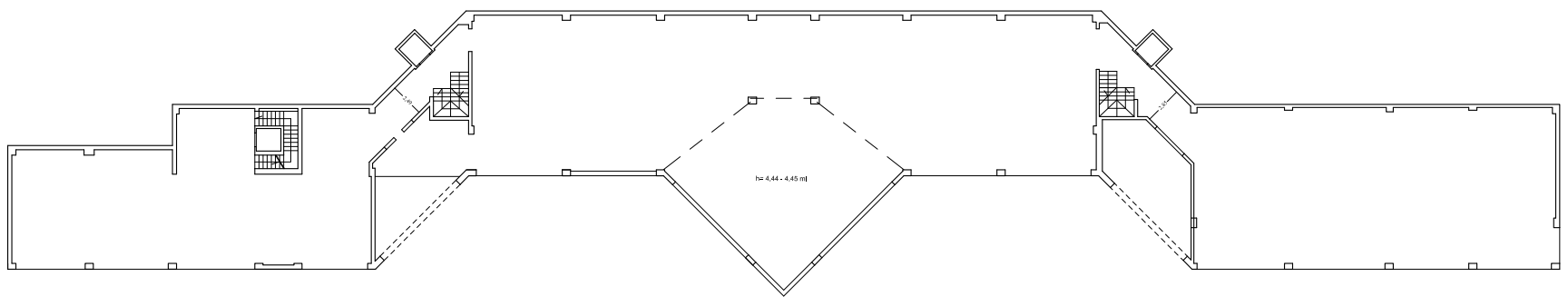

Pianta Piano Primo

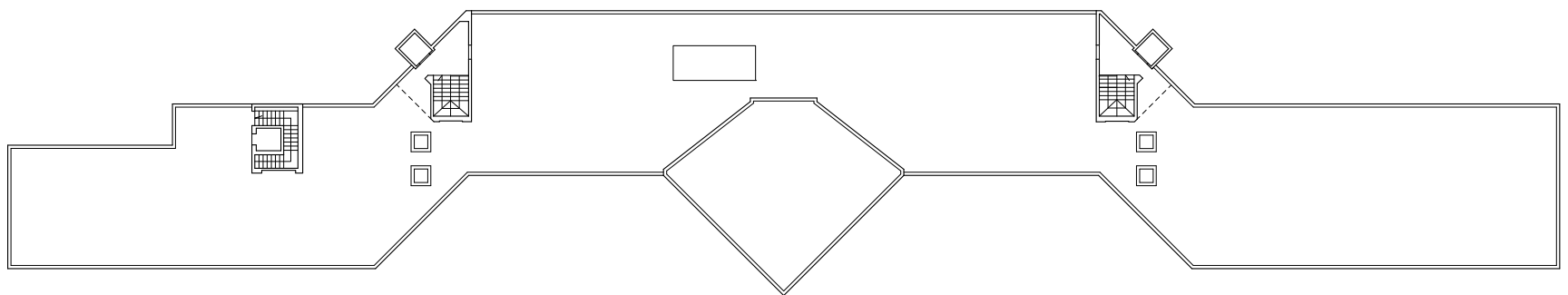

Pianta Piano Copertura

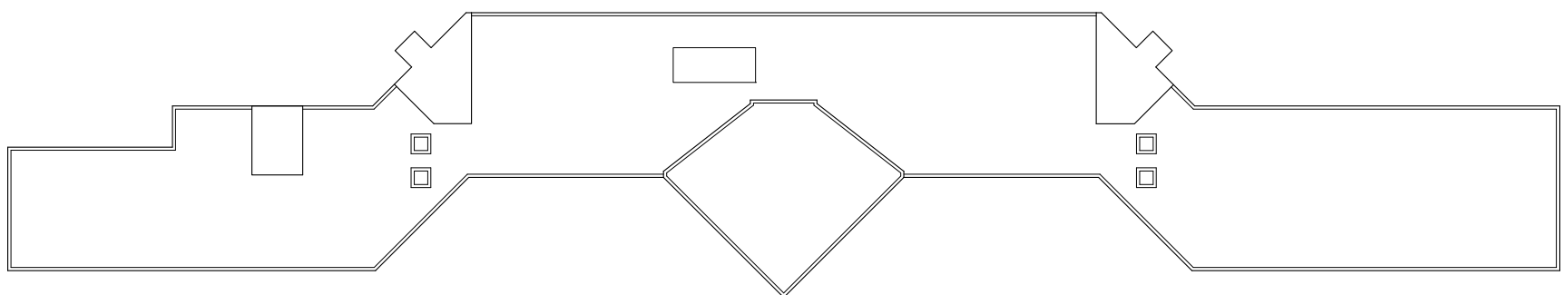

Pianta Piano Copertura

Nord



Scala 1:500

TRIBUNALE DI VELLETRI
 Esec. Imm. 133/2016 Comune di Pomezia (RM)- Via Pontina Km. 28.800
 N.C.E.U. al Foglio 9 - Part. 1221 - Sub. 273 - 270
 Locali Magazzino al Piano Interrato

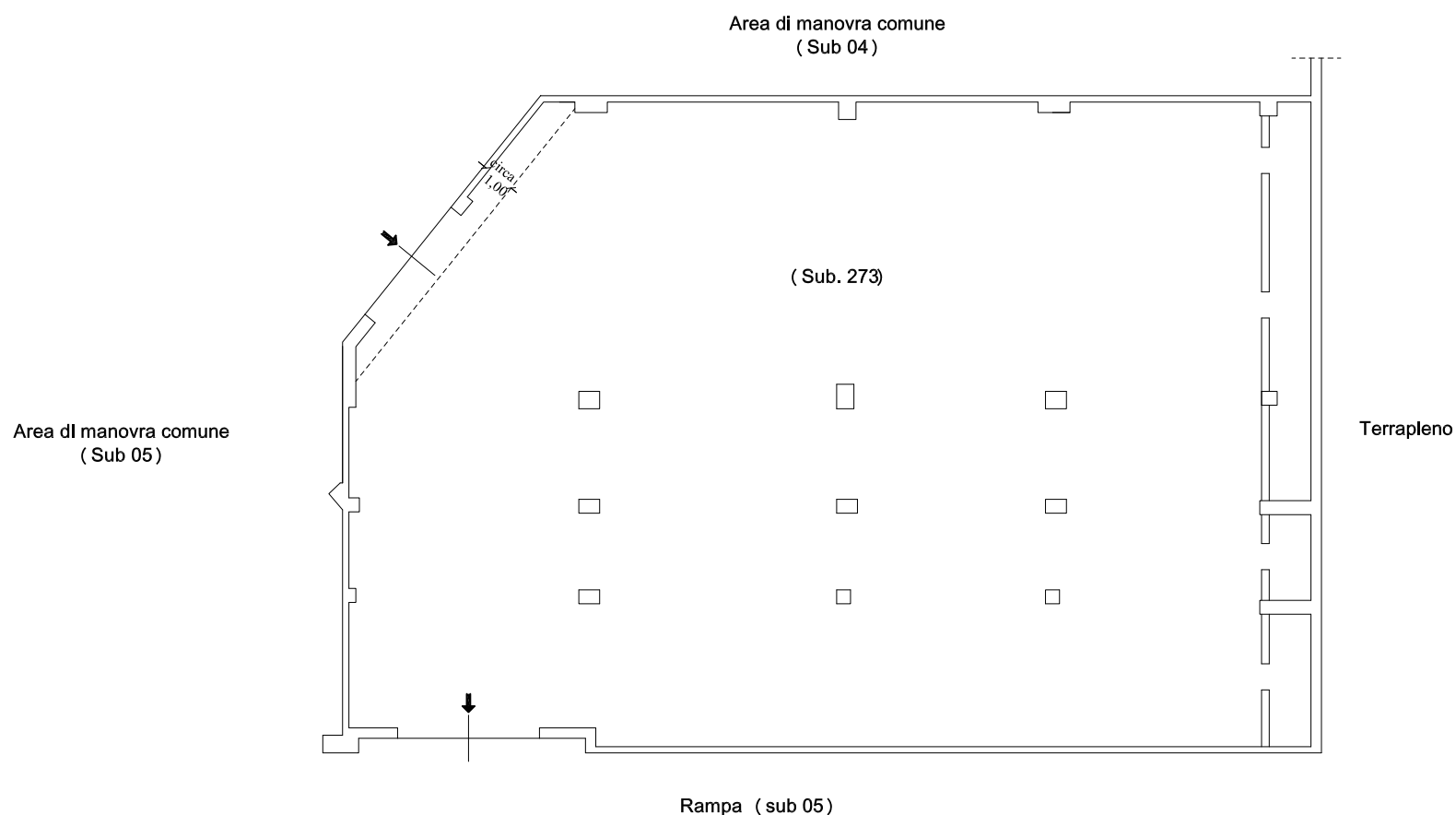

Pianta Piano Interrato - Locale Magazzino (SUB 273)

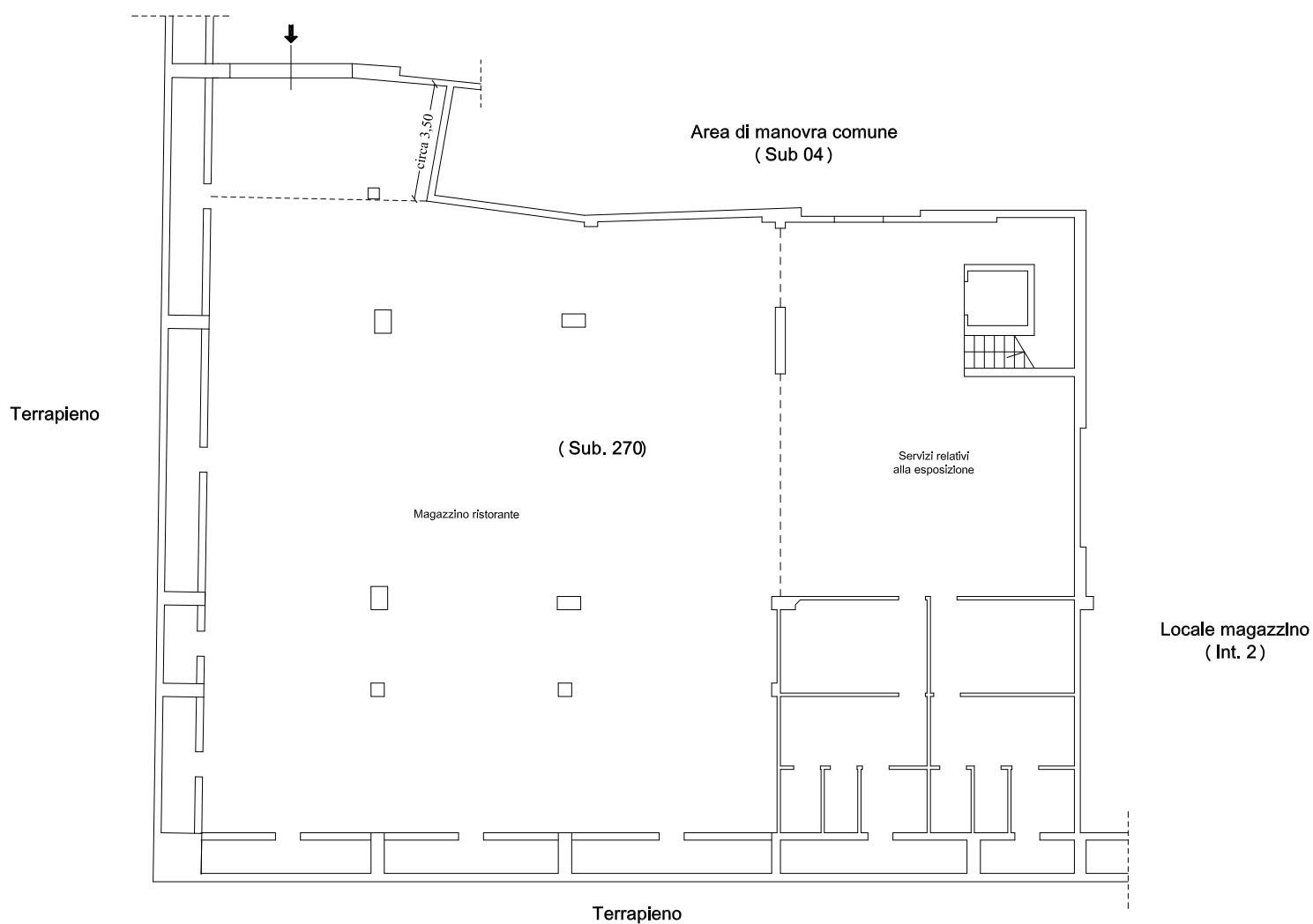

Pianta Piano Interrato - Locale Magazzino (SUB 270)

N.B. In sede di sopralluogo, causa l'assenza / malfunzionamento dell'impianto elettrico, i rilievi sono stati eseguiti in condizioni di scarsa visibilità.



Scala 1:200

TRIBUNALE DI VELLETRI
Esec. Imm. 133/2016 Comune di Pomezia (RM)- Via Pontina Km. 28,800
N.C.E.U. al Foglio 9 - Part. 1221 - Sub. 272
Locali Magazzino al Piano Interrato

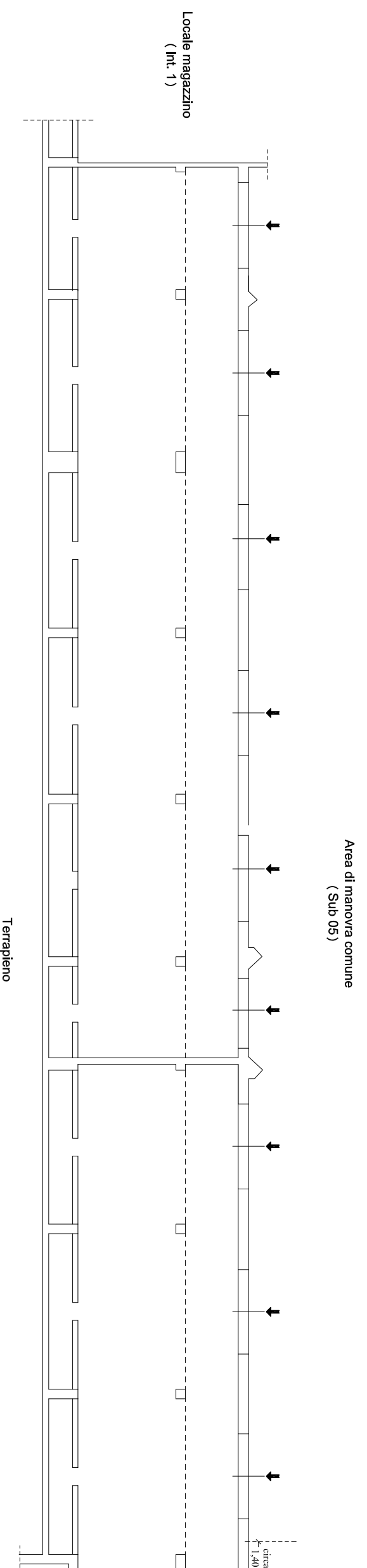

N.B. In sede di sopralluogo, causa l'assenza / malfunzionamento dell'impianto elettrico, i rilievi sono stati eseguiti in condizioni di scarsa visibilità.

TRIBUNALE DI VELLETRI
Esec. Imm. 133/2016 Comune di Pomezia (RM) - Via Pontina Km. 28.800
N.C.E.U. al Foglio 9 - Part.IIa 1221 sub. 574
Edificio Commerciale - Planimetria area esterna

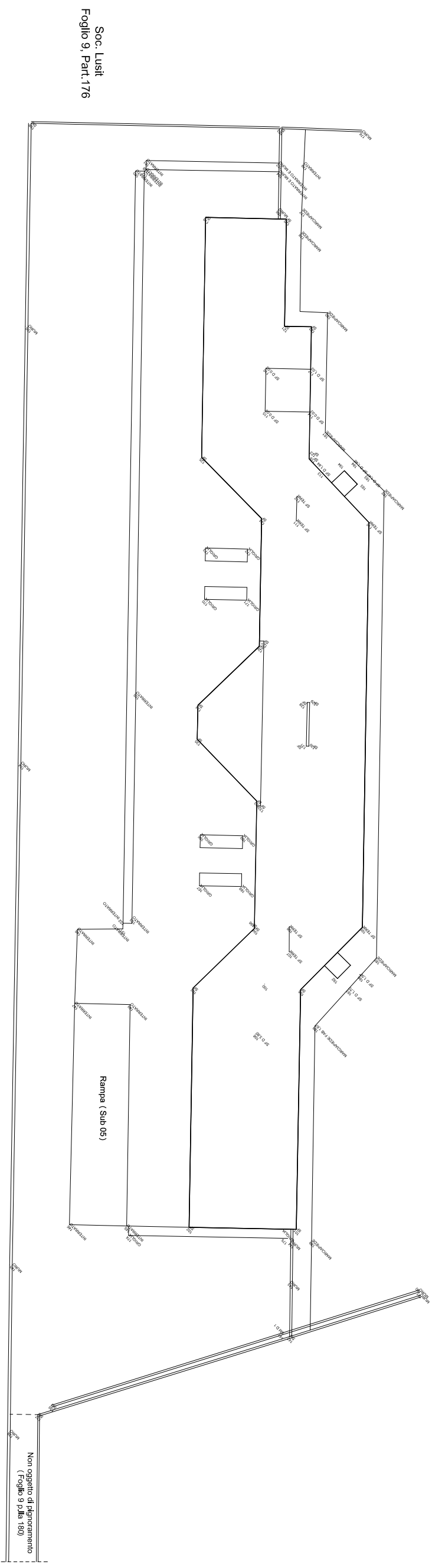

Soc. Lusit
Foglio 9, Part. 176

Planimetria generale piano terra

SS. 148 (Via Pontina)

Rampa (Sub 05)

Non oggetto di abbinamento
(Foglio 9 p. 180)

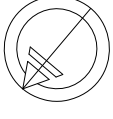

Nord

Scala 1:500