

Tutti gli strumenti

- Esporta un PDF
- Modifica un PDF
- Crea un PDF
- Combina più file
- Organizza pagine
- Assistente IA
- Riepilogo generativo
- Richiedi firme elettroniche
- Scansione e OCR
- Proteggi un PDF
- Redigi un PDF
- Comprimi un PDF
- Prepara un modulo

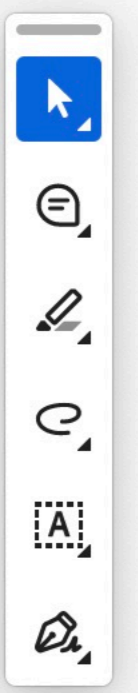

Visualizza più

Converti, modifica e apponi la firma elettronica su accordi e moduli PDF

Prova gratuita

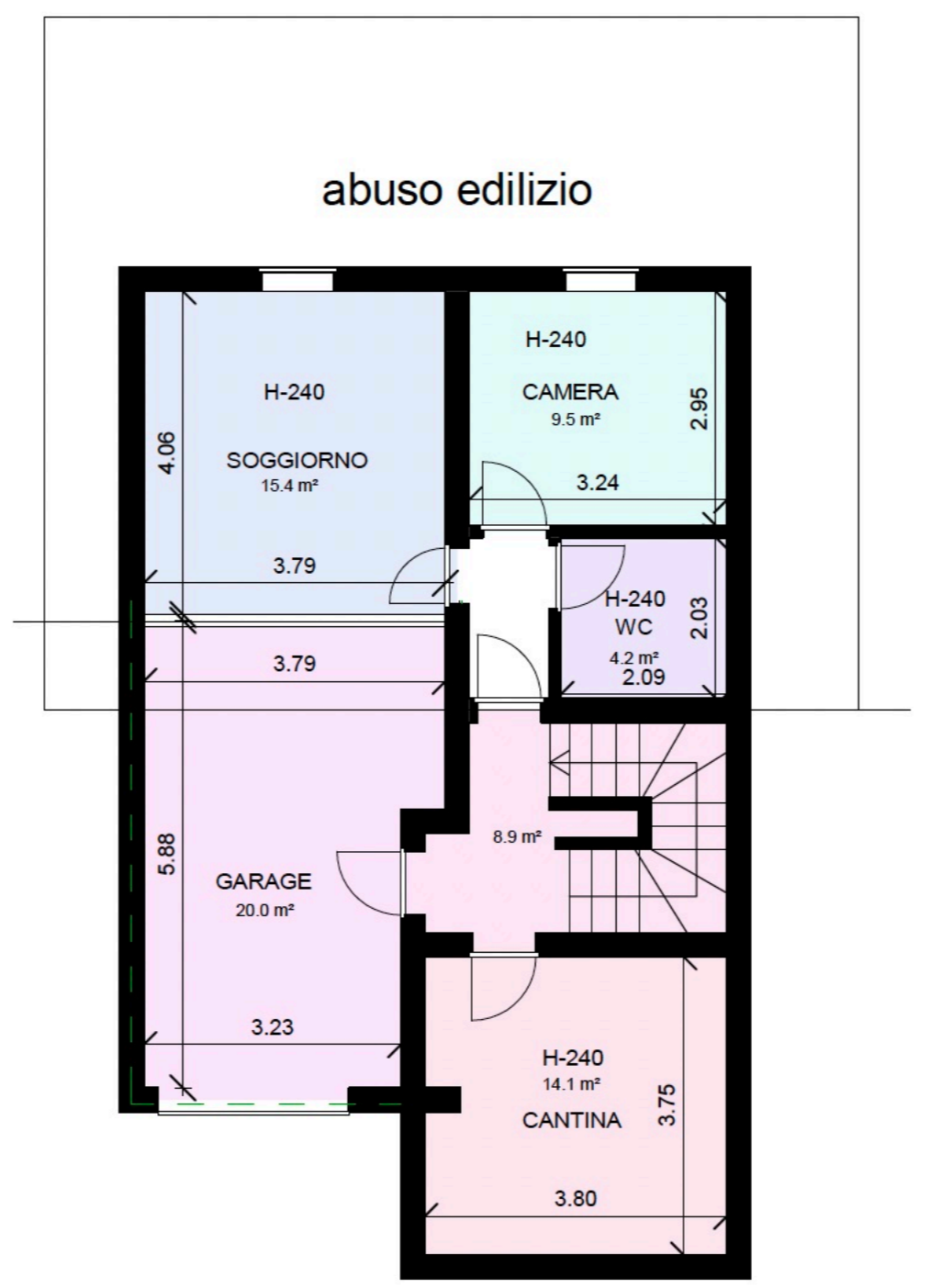

STATO DI FATTO RILIEVO SEMINTERRATO

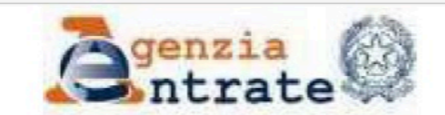

Ispezione Ipotecaria

Direzione Provinciale di SASSARI Ufficio provinciale - Territorio Data 15/01/2026 Ora 15:13:20 Pag. 1 - Fine

Macintosh HD

Foto

Varie

Immagini

Modelli Carta Intestata

Musica

Documenti

abuso edilizio

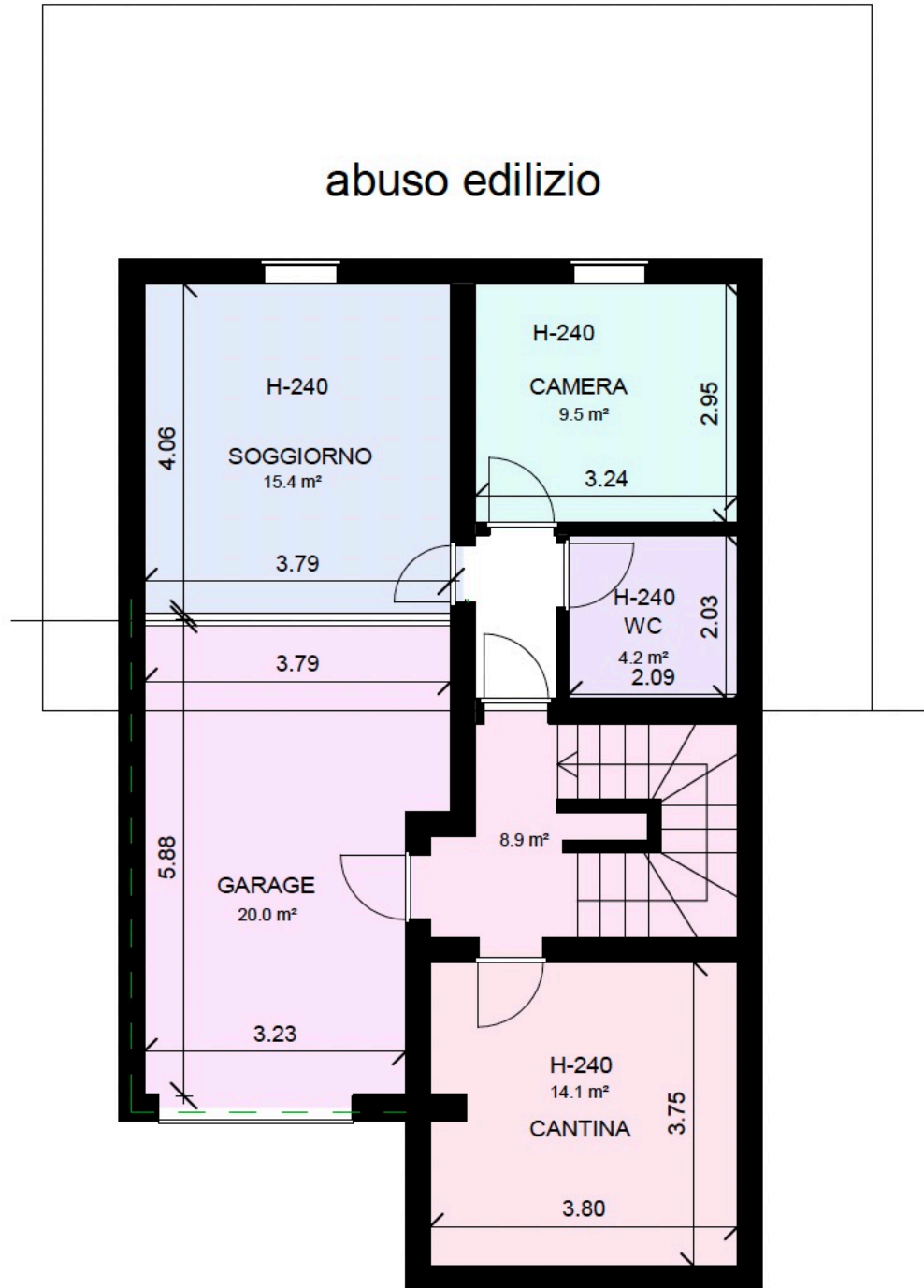

STATO DI FATTO RILIEVO SEMINTERRATO

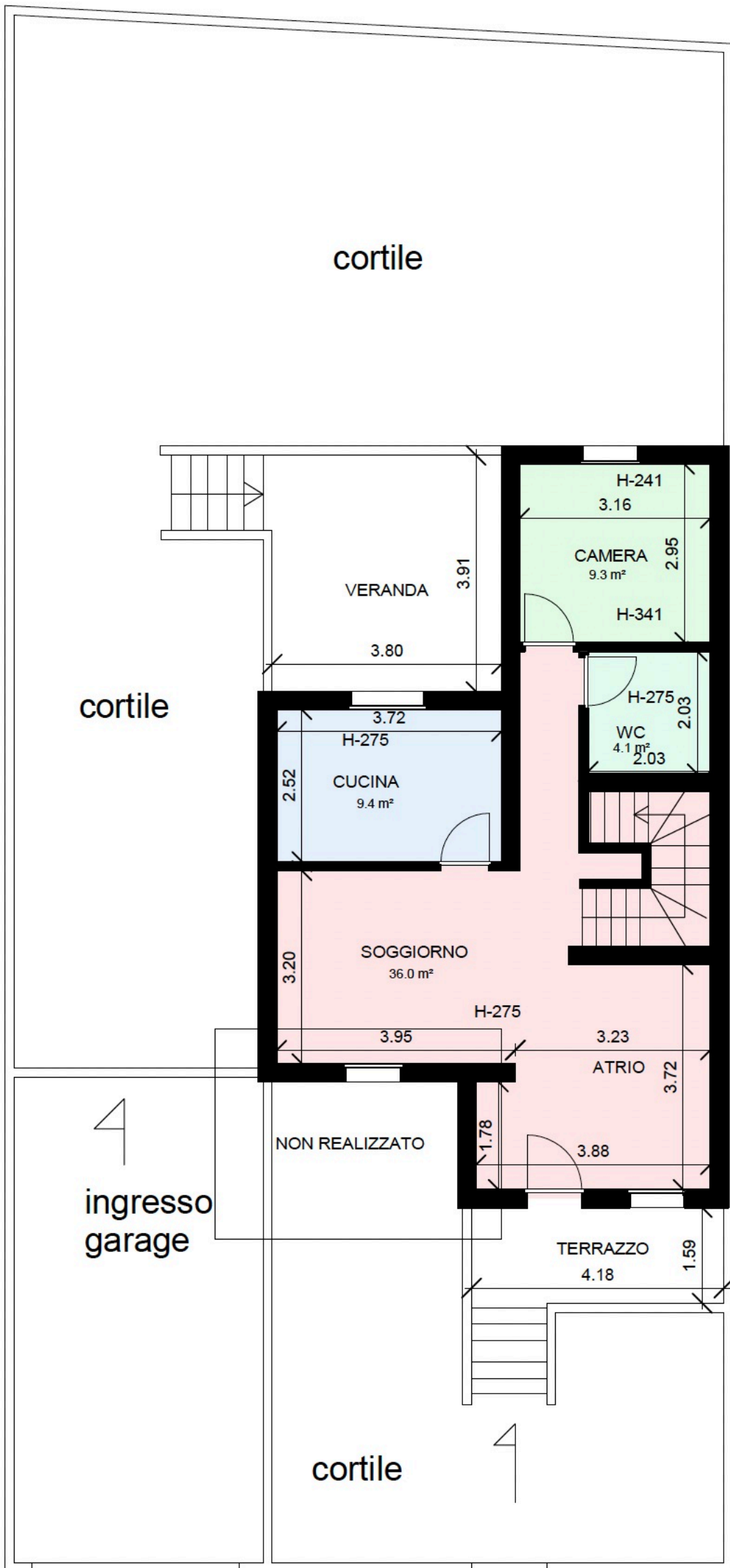

STATO DI FATTO RILIEVO PIANO TERRA

COPERTURA ABISIVA

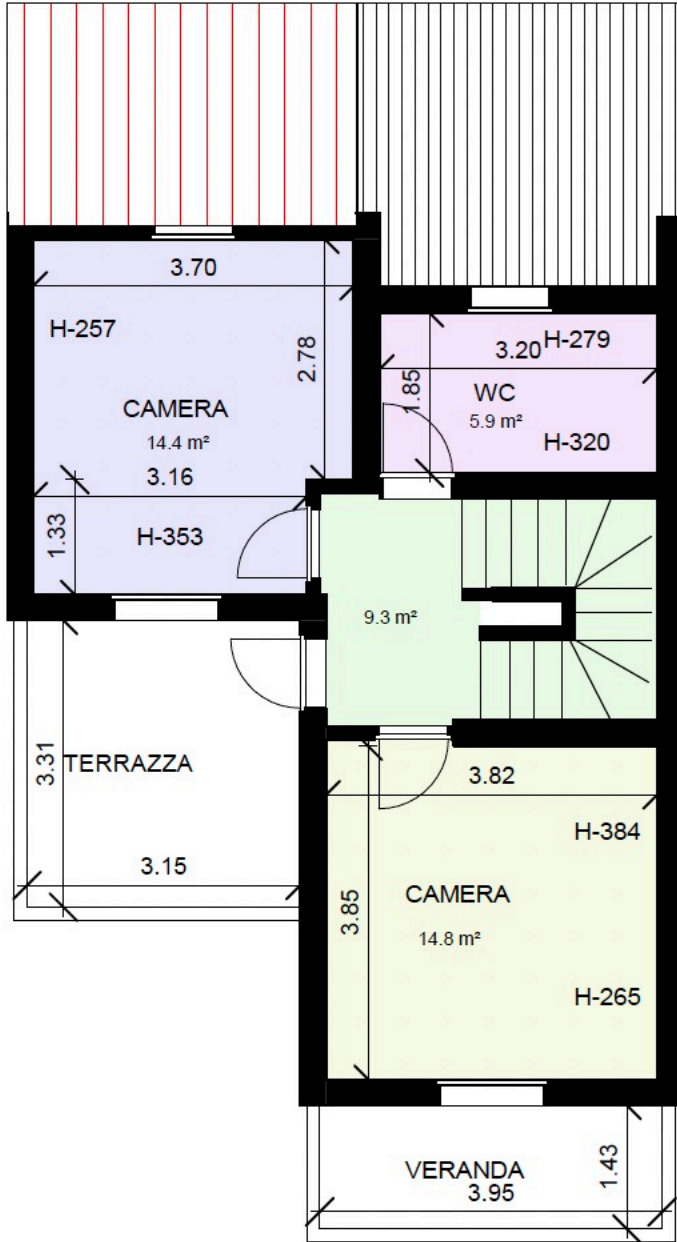

STATO DI FATTO RILIEVO PRIMO PIANO