

**Agenzia delle Entrate
CATASTO FABBRICATI
Ufficio Provinciale di
Mantova**

Dichiarazione protocollo n. MN0029147 del 28/03/2025

Comune di Mantova

Via Pietro Adamo De Micheli

civ. 6

Identificativi Catastali:

Sezione:

Foglio: 32

Particella: 234

Subalterno: 13

Compilata da:
Tartari Diego

Iscritto all'albo:
Architetti

Prov. Mantova

N. 512

Planimetria

Scheda n. 1

Scala 1:200

**PIANO SECONDO
H=2.70**

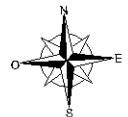
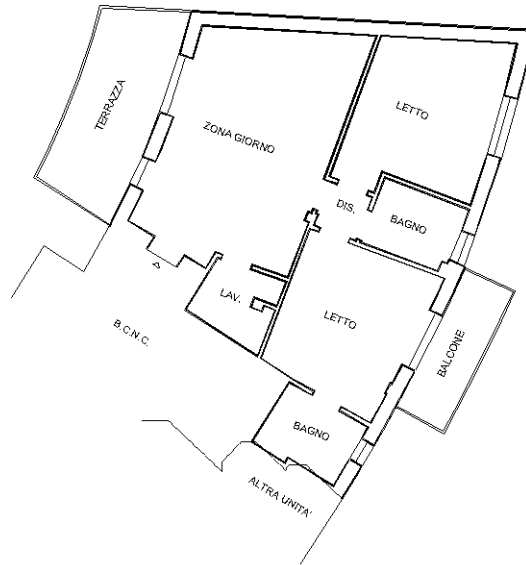

Ultima planimetria in atti