

**Agenzia delle Entrate  
CATASTO FABBRICATI  
Ufficio Provinciale di  
Mantova**

Dichiarazione protocollo n. MN0029147 del 28/03/2025

Comune di Mantova

Via Pietro Adamo De Micheli

civ. 6

Identificativi Catastali:

Sezione:

Foglio: 32

Particella: 234

Subalterno: 9

Compilata da:  
Tartari Diego

Iscritto all'albo:  
Architetti

Prov. Mantova

N. 512

Planimetria

Scheda n. 1

Scala 1:200

**PIANO SECONDO  
H 270**

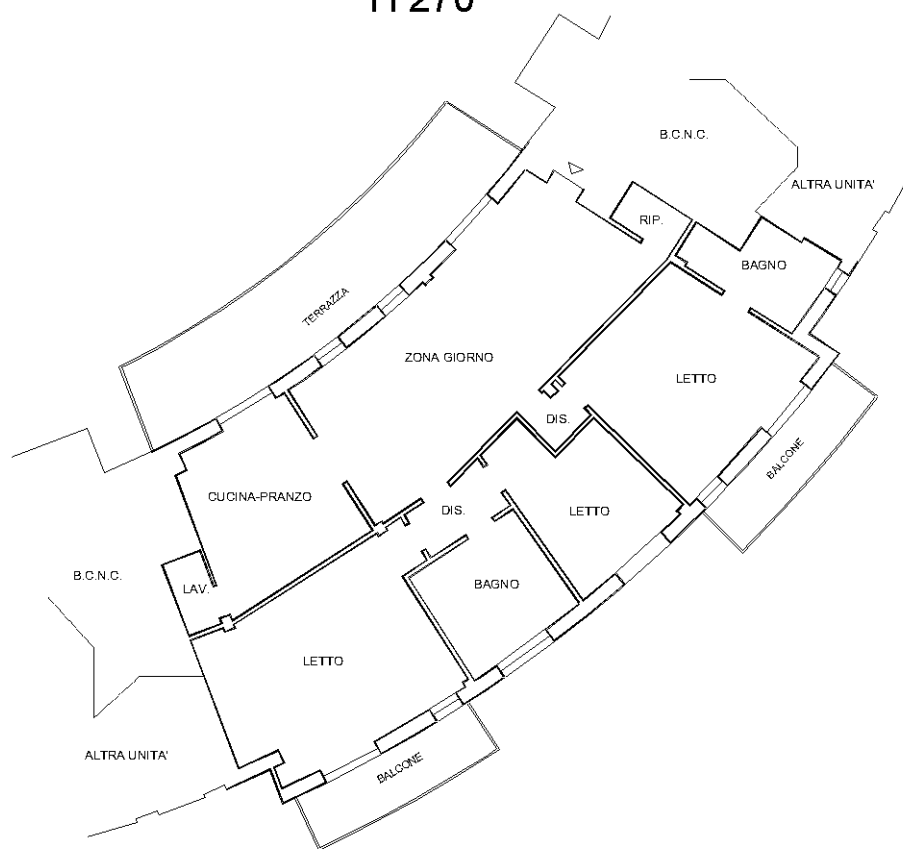

Ultima planimetria in atti

Catasto dei Fabbricati - Situazione al 31/03/2025 - Comune di MANTOVA(E897) - < Foglio 32 - Particella 234 - Subalterno 9 >  
VIA PIETRO ADAMO DE MICHELI n. 6 Piano 2