

**Agenzia del Territorio  
CATASTO FABBRICATI  
Ufficio Provinciale di  
Mantova**

Dichiarazione protocollo n. MN0121613 del 07/10/2009

Planimetria di u.i.u. in Comune di Mantova

Via Pietro Adamo De Micheli

civ. CM

Identificativi Catastali:

Sezione:

Foglio: 32

Particella: 234

Subalterno: 8

Compilata da:  
Cirelli Roberto

Iscritto all'albo:  
Geometri

Prov. Mantova

N. 2330

Scheda n. 1

Scala 1:200

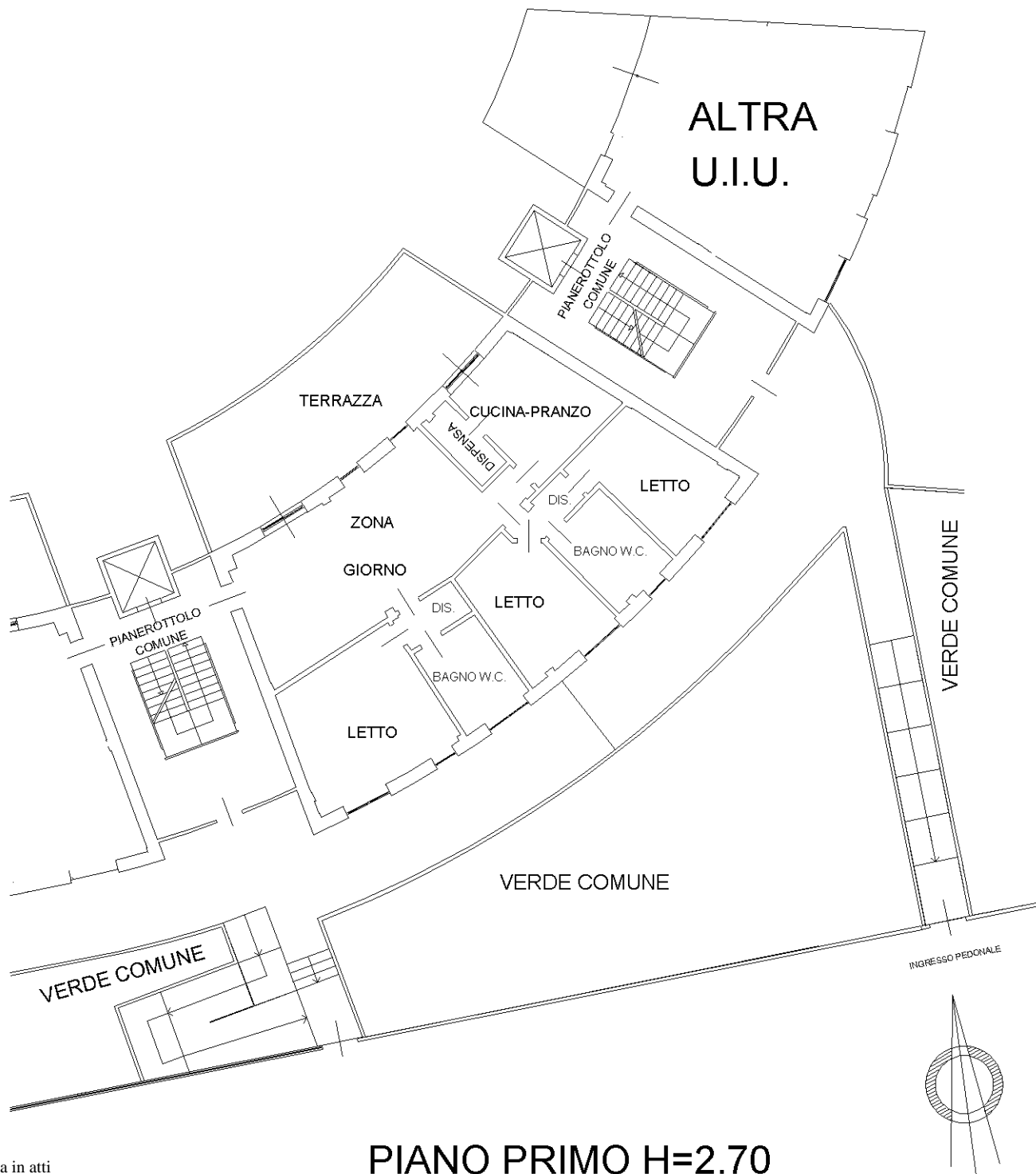

**PIANO PRIMO H=2.70**

Ultima planimetria in atti