

**Agenzia delle Entrate
CATASTO FABBRICATI
Ufficio Provinciale di
Mantova**

Dichiarazione protocollo n. MN0030625 del 01/04/2025

Comune di Mantova

Via Pietro Adamo De Micheli

civ. 6

Identificativi Catastali:

Sezione:

Foglio: 32

Particella: 234

Subalterno: 5

Compilata da:
Tartari Diego

Iscritto all'albo:
Architetti

Prov. Mantova

N. 512

Planimetria

Scheda n. 1

Scala 1:200

**PIANO TERRA
H=2.70**

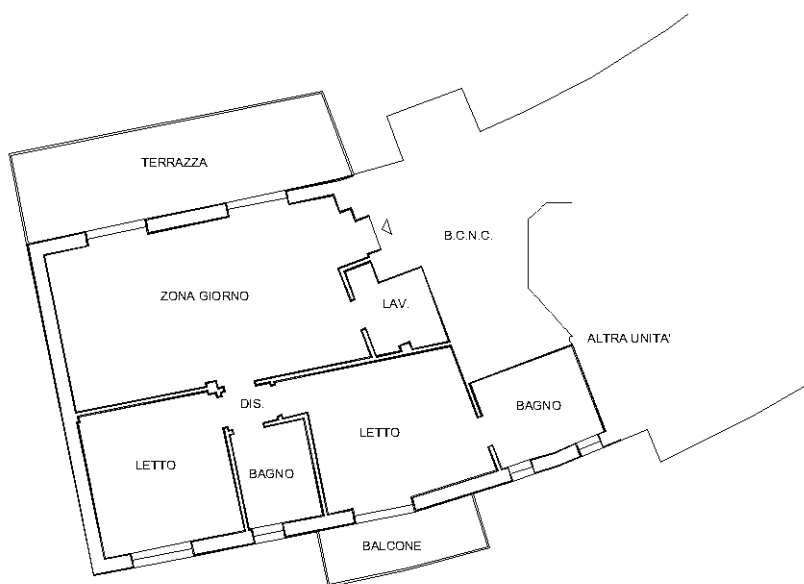

Ultima planimetria in atti

Catasto dei Fabbricati - Situazione al 01/04/2025 - Comune di MANTOVA(E897) - < Foglio 32 - Particella 234 - Subalterno 5 >
VIA PIETRO ADAMO DE MICHELI n. 6 Piano 2